



## RELATÓRIO DE DESEMPENHO

Serviço Público  
de Transporte de Passageiros

**2024**

## 1. A Autoridade de Transportes de Oleiros

O Município de Oleiros assumiu as competências de Autoridade de Transportes, que lhe são conferidas com a entrada em vigor da Lei nº 52/2015, de 9 de junho, que estabelece o novo Regime Jurídico do Serviço Público de Transportes de Passageiros (RJSPTP), a 1 de julho de 2022, com a entrada em vigor do Concurso Público para a Contratualização de Transportes Coletivos Rodoviários de Passageiros de Oleiros.

Esta Contratualização, por um período de 5 anos, visa assegurar a continuidade dos serviços de transporte escolar e, simultaneamente, dotar o Município de uma rede de transportes que permita assegurar, pelo menos, uma vez por semana, as viagens entre todas as freguesias e a Sede de Concelho.

## 2. A rede de Transportes de Oleiros

A rede de Transportes Coletivos Rodoviários de Passageiros de Oleiros é constituída por 14 linhas municipais e regulares e por 1 lote para o serviço ocasional.

O serviço assegura o transporte de todas as freguesias para a Sede de Concelho, e entre freguesias, todos os dias em período escolar e uma vez por semana em período não escolar, permitindo desta forma melhorar a mobilidade da população mais idosa.

A exploração da rede de transportes do Município de Oleiros, de 1 de janeiro a 31 de dezembro de 2024, foi realizada pelos seguintes operadores de transportes de passageiros:

- Abel & José Augusto, Lda
- Encosta Tour, Lda
- Caminhos Definidos, Lda
- Táxi Os Quatro Unidos, Lda
- Maria Alice Garcia Unipessoal, Lda
- Estela Mariza Antunes Nunes Martins

## 2.1. Abel & José Augusto, Lda

A empresa Abel & José Augusto, Lda, com base no Concurso Público para a Contratualização de Transportes Coletivos Rodoviários de Passageiros de Oleiros, em regime de prestação de serviços, ficou responsável pelos lotes 1, 3, 4, 9, 13, 14, do serviço regular e pelo 15 referente ao serviço ocasional.

No período referido, foram efetuados os quilómetros e a respetiva compensação financeira, da seguinte forma:

Lote 1 – 18 332,80 kms para um valor de 61 781,52 €

Lote 3 – 15 406,00 kms para um valor de 50 223,56 €

Lote 4 – 16 687,80 kms para um valor de 23 696,66 €

Lote 9 – 6 418,40 kms para um valor de 10 397,82 €

Lote 13 – 3 304,00 kms para um valor de 6 574,96 €

Lote 14 – 12 202,00 kms para um valor de 19 767,23 €

Lote 15 – 42 761,00 kms para um valor de 55 161,69 €

## 2.2. Encosta Tour, Lda

A empresa Encosta Tour, Lda, com base no Concurso Público para a Contratualização de Transportes Coletivos Rodoviários de Passageiros de Oleiros, em regime de prestação de serviços, ficou responsável pelos lotes 10 e 11 do serviço regular. No período referido, foram efetuados os quilómetros e a respetiva compensação financeira, da seguinte forma:

Lote 10 – 12 665,00 kms para um valor de 25 456,17 €

Lote 11 – 17 730,00 kms para um valor de 35 107,00 €

### 2.3. Caminhos Definidos, Lda

A empresa Caminhos Definidos, Lda, com base no Concurso Público para a Contratualização de Transportes Coletivos Rodoviários de Passageiros de Oleiros, em regime de prestação de serviços, ficou responsável pelo lote 7 do serviço regular. No período referido, foram efetuados os quilómetros e a respetiva compensação financeira, da seguinte forma:

Lote 7 – 11 893,10 kms para um valor de 41 744,78 €

### 2.4. Táxi Os Quatro Unidos, Lda

A empresa Táxi Os Quatro Unidos, Lda, com base no Concurso Público para a Contratualização de Transportes Coletivos Rodoviários de Passageiros de Oleiros, em regime de prestação de serviços, ficou responsável pelos lotes 5 e 6 do serviço regular. No período referido, foram efetuados os quilómetros e a respetiva compensação financeira, da seguinte forma:

Lote 5 – 7 441,30 kms para um valor de 11 906,08 €

Lote 6 – 7 559,30 kms para um valor de 12 094,86 €

### 2.5. Maria Alice Garcia Unipessoal, Lda

A empresa Maria Alice Garcia Unipessoal, Lda, com base no Concurso Público para a Contratualização de Transportes Coletivos Rodoviários de Passageiros de Oleiros, em regime de prestação de serviços, ficou responsável pelo lote 2 do serviço regular. No período referido, foram efetuados os quilómetros e a respetiva compensação financeira, da seguinte forma:

Lote 2 – 9 132,80 kms para um valor de 11 982,74 €

## 2.6. Estela Mariza Antunes Nunes Martins

A empresa Estela Mariza Antunes Nunes Martins, com base no Concurso Público para a Contratualização de Transportes Coletivos Rodoviários de Passageiros de Oleiros, em regime de prestação de serviços, ficou responsável pelo lote 8 do serviço regular. No período referido, foram efetuados os quilómetros e a respetiva compensação financeira, da seguinte forma:

Lote 8 – 4 680,00 kms para um valor de 6 361,44 €

Nas páginas seguintes apresentam-se os lotes com o desenho das linhas contratadas a cada um dos operadores.

Identificação da carreira

Código	Lote	Origem	Destino	Lugares Servidos
OLR_C1_M1	Lote 1	Cardosa	Oleiros	Cardosa, Vale da Vinha (Sarnadas), Sarnadas de São Simão, São Torcato, Casal da Lameira, Corga, Rebisca, Vale, Estreito, Retaxo, Ameixoeira, Roqueiro, Milrico (Ribeira do...), Oleiros

Resumo dos Indicadores de Oferta (2 sentidos)

Código	Extensão (Km)	N° Circulações / Dia (PE)		N° Circulações / Dia (PNE)		Veículos.km		Observações
		DU	Circ. Vazio	DU	Circ. Vazio	DU	Total	
OLR_C1_M1_jda	27,6	1,0	0,0	0,2	0,0	5 349	5 349	No PNE realiza-se 1x semana no dia mercado semanal em Oleiros
OLR_C1_M1	27,6	0,2	0,2	0,2	0,0	2 385	2 385	Realiza-se apenas 1x semana no dia mercado semanal em Oleiros
OLR_C1	27,6	1,0	0,0	0,0	0,0	4 940	4 940	
<b>Total</b>		<b>2,2</b>	<b>0,2</b>	<b>0,4</b>	<b>0</b>	<b>12 674</b>	<b>12 674</b>	

Considerando 175 Dias Úteis no Período Escolar; 76 Dias Úteis nas Férias Escolares; 52 Sábados; 62 Domingos/Feriados.

Percurso da carreira e paragens

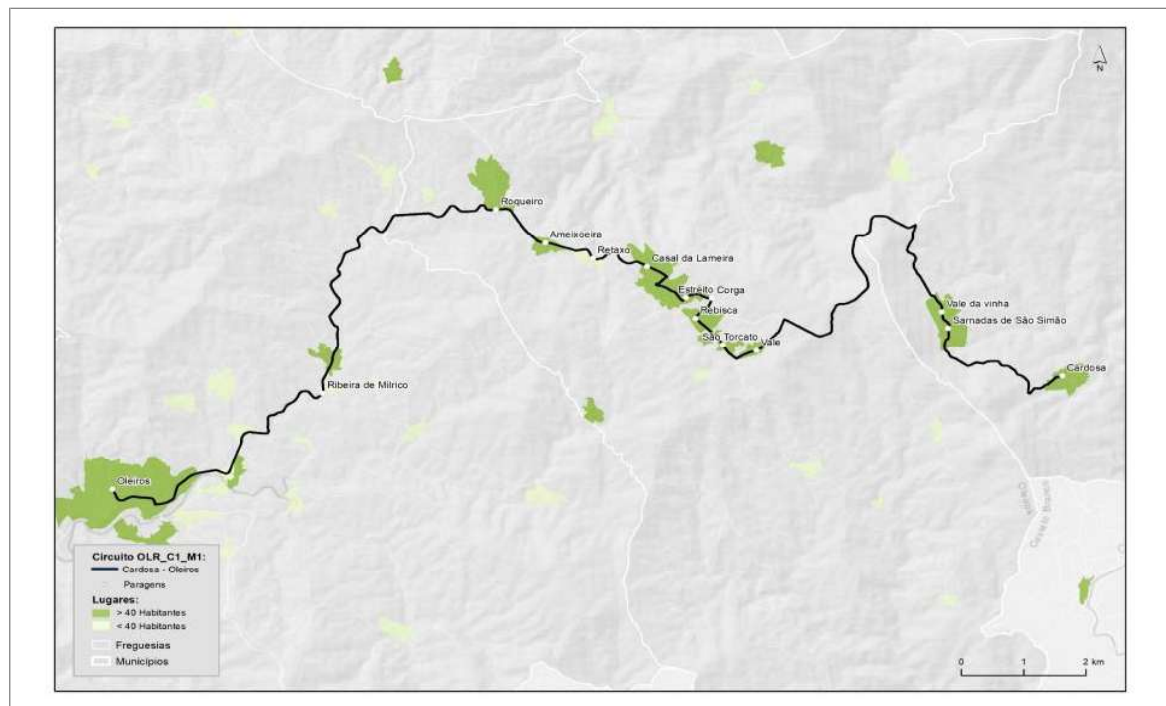

Código	Origem	Destino	Extensão (km)	Dia útil PE (Partida/ chegada)	Dia útil PNE (Partida/ chegada)	FS PE (Partida/ chegada)	FS PNE (Partida/ chegada)	Frequência
OLR_C1_M1_jda	Cardosa	Oleiros	27,6	08h05/08h50	08h05/08h50	-	-	Efetua-se no PE de 2ª a 6ª feira, exceto feriados Efetua-se no PNE em dias de Mercado em Oleiros
OLR_C1_M1	Oleiros	Cardosa	27,6	14h30/15h15	14h30/15h15	-	-	Efetua-se no PE e PNE em dias de Mercado semanal em Oleiros
OLR_C1	Oleiros	Cardosa	27,6	17h30/18h15		-	-	Efetua-se no PE de 2ª a 6ª feira, exceto feriados

Identificação da carreira

Código	Lote	Origem	Destino	Lugares Servidos
OLR_M9	Lote 1	Vale da Lousa	Oleiros	Vale da Lousa, Vale da Cuba, Pedintal, Ribeira da Isna, Isna, Oleiros

Resumo dos Indicadores de Oferta (2 sentidos)

Código	Extensão (km)	N° Circulações / Dia (PE)		N° Circulações / Dia (PNE)		Veículos.km		Observações
		DU	Circ. Vazio	DU	Circ. Vazio	DU	Total	
OLR_M9_ida	22,7	0,2	0,2	0,2	0,2	2 298	2 298	Efetua-se 1 vez/semana no dia de mercado em Oleiros
OLR_M9_volta	22,7	0,2	0,2	0,2	0,2	2 298	2 298	Efetua-se 1 vez/semana no dia de mercado em Oleiros
<b>Total</b>		<b>0,4</b>	<b>0,4</b>	<b>0,4</b>	<b>0,4</b>	<b>4 597</b>	<b>4 597</b>	

Considerando 175 Dias Úteis no Período Escolar; 76 Dias Úteis nas Férias Escolares; 52 Sábados; 62 Domingos/Feriados.

Percurso da carreira e paragens

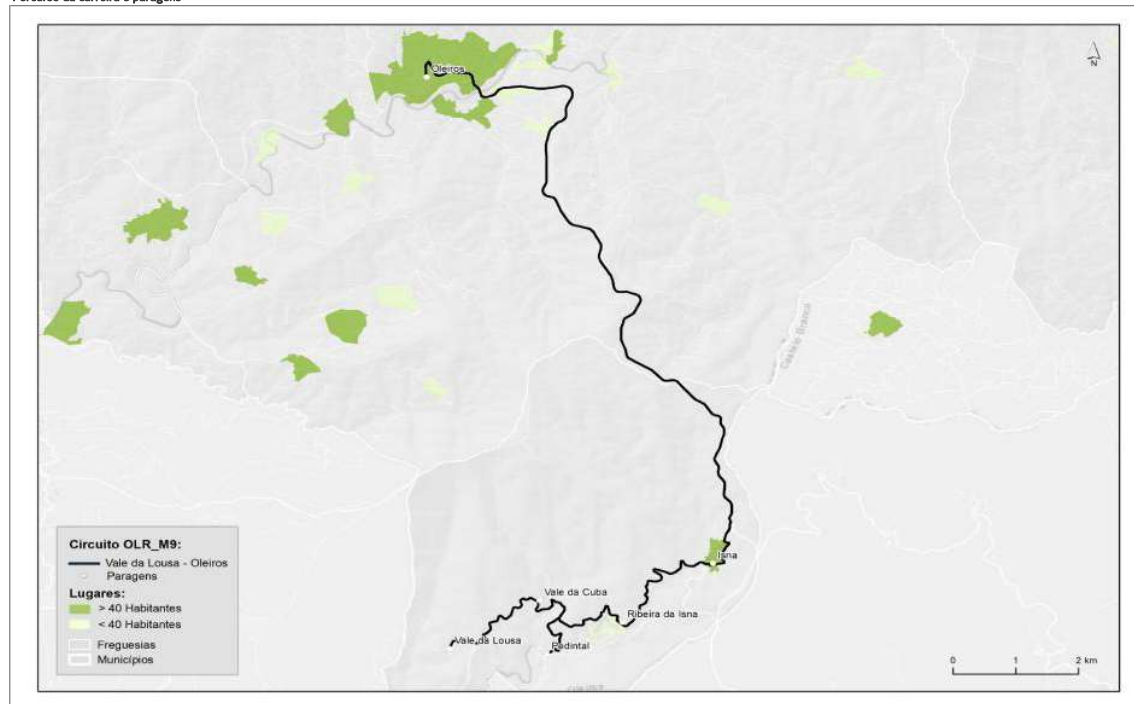

Código	Origem	Destino	Extensão (Km)	Dia útil PE (Partida/ chegada)	Dia útil PNE (Partida/ chegada)	FS PE (Partida/ chegada)	FS PNE (Partida/ chegada)	Frequência
OLR_M9_ida	Vale da Lousa	Oleiros	22,7	09h30/10h00	09h30/10h00	-	-	Efetua-se nos dias de Mercado semanal em Oleiros
OLR_M9_volta	Oleiros	Vale da Lousa	22,7	13h30/14h00	13h30/14h00	-	-	Efetua-se nos dias de Mercado semanal em Oleiros

## Identificação da carreira

Código	Lote	Origem	Destino	Lugares Servidos
OLR_C2	Lote 2	Cava	Oleiros	Cava, Roda Sobral (Baixo/Cima), Sobral de Baixo, Picorreia, Oleiros

## Resumo dos Indicadores de Oferta (2 sentidos)

Código	Extensão (km)	N° Circulações / Dia (PE)		N° Circulações / Dia (PNE)		Veículos.km		Observações
		DU	Circ. Vazio	DU	Circ. Vazio	DU	Total	
OLR_C2_ida	25,8	1,0	0,0	0,0	0,0	4 516	4 516	
OLR_C2_volta	25,8	1,0	0,0	0,0	0	4 516	4 516	
<b>Total</b>		<b>2,0</b>	<b>0</b>	<b>0,0</b>	<b>0</b>	<b>9 032</b>	<b>9 032</b>	

Considerando 175 Dias Úteis no Período Escolar; 76 Dias Úteis nas Férias Escolares; 52 Sábados; 62 Domingos/Feriados.

## Percurso da carreira e paragens



Código	Origem	Destino	Extensão (Km)	Dia útil PE (Partida/ chegada)	Dia útil PNE (Partida/ chegada)	FS PE (Partida/ chegada)	FS PNE (Partida/ chegada)	Frequência
OLR_C2_ida	Cava	Oleiros	25,8	08h10/08h45	-	-	-	Efetua-se no PE de 2ª a 6ª feira, exceto feriados
OLR_C2_volta	Oleiros	Cava	25,8	17h30/18h05	-	-	-	Efetua-se no PE de 2ª a 6ª feira, exceto feriados

Identificação da carreira

Código	Lote	Origem	Destino	Lugares Servidos
OLR_C3_M2	Lote 3	Orvalho	Oleiros	Orvalho, Ponte de Cambas, Cambas, Písoria, Rabaças, Oleiros

Resumo dos Indicadores de Oferta (2 sentidos)

Código	Extensão (km)	N° Circulações / Dia (PE)		N° Circulações / Dia (PNE)		Veículos.km		Observações
		DU	Circ. Vazio	DU	Circ. Vazio	DU	Circ. Vazio	
OLR_C3_M2_jda	25,8	1,0	0,0	0,2	0,0	4 998	4 998	No PNE realiza-se 1x semana no dia mercado semanal em Oleiros
OLR_C3_M2_volta	25,8	0,2	0,2	0,2	0,0	2 228	2 228	Realiza-se 1x semana no dia mercado semanal em Oleiros
OLR_C3_M2_volta	25,8	1,0	0,0	0,0	0,0	4 616	4 616	
<b>Total</b>		<b>2,2</b>	<b>0</b>	<b>0,4</b>	<b>0</b>	<b>11 842</b>	<b>11 842</b>	

Considerando 175 Dias Úteis no Período Escolar; 76 Dias Úteis nas Férias Escolares; 52 Sábados; 62 Domingos/Feriados.

Percurso da carreira e paragens

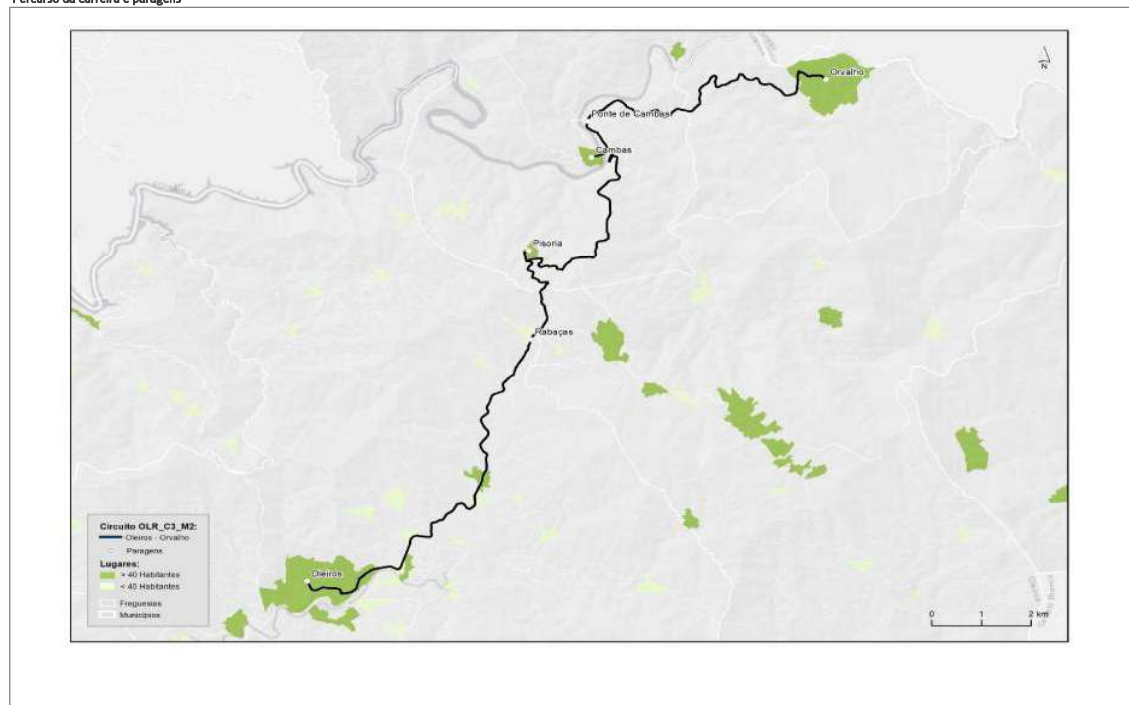

Código	Origem	Destino	Extensão (Km)	Dia útil PE (Partida/ chegada)	Dia útil PNE (Partida/ chegada)	FS PE (Partida/ chegada)	FS PNE (Partida/ chegada)	Frequência
OLR_C3_M2_jda	Orvalho	Oleiros	25,8	08h05/08h50	08h05/08h50	-	-	Efetua-se no PE de 2ª a 6ª feira, exceto feriados Efetua-se no PNE em dias de Mercado em Oleiros
OLR_C3_M2_volta	Oleiros	Orvalho	25,8	14h30/15h15	14h30/15h15	-	-	Efetua-se no PE e PNE em dias de Mercado semanal em Oleiros
OLR_C3_M2_volta	Oleiros	Orvalho	25,8	17h30/18h15	-	-	-	Efetua-se no PE de 2ª a 6ª feira, exceto feriados

## Identificação da carreira

Código	Lote	Origem	Destino	Lugares Servidos
OLR_M10	Lote 3	Mougueiras de Cima	Oleiros	Mougueiras de Cima, Mougueiras de Baixo, Várzeas, Dão, Oleiros

## Resumo dos Indicadores de Oferta (2 sentidos)

Código	Extensão (km)	N° Circulações / Dia (PE)		N° Circulações / Dia (PNE)		Veículos.km		Observações
		DU	Circ. Vazio	DU	Circ. Vazio	DU	Total	
OLR_M10_ida	12,8	0,2	0,2	0,2	0,2	1 294	1 294	Efetua-se 1 vez/semana no dia de mercado em Oleiros
OLR_M10_volta	12,8	0,2	0,2	0,2	0,2	1 294	1 294	Efetua-se 1 vez/semana no dia de mercado em Oleiros
<b>Total</b>		<b>0,4</b>	<b>0,4</b>	<b>0,4</b>	<b>0,4</b>	<b>2 588</b>	<b>2 588</b>	

Considerando 175 Dias Úteis no Período Escolar; 76 Dias Úteis nas Férias Escolares; 52 Sábados; 62 Domingos/Feriados.

## Percurso da carreira e paragens



Código	Origem	Destino	Extensão (Km)	Dia útil PE (Partida/ chegada)	Dia útil PNE (Partida/ chegada)	FS PE (Partida/ chegada)	FS PNE (Partida/ chegada)	Frequência
OLR_M10_ida	Mougueiras de Cima	Oleiros	12,8	09h15/09h40	09h15/09h40	-	-	Efetua-se nos dias de Mercado semanal em Oleiros
OLR_M10_volta	Oleiros	Mougueiras de Cima	12,8	13h30/13h55	13h30/13h55	-	-	Efetua-se nos dias de Mercado semanal em Oleiros

## Identificação da carreira

Código	Lote	Origem	Destino	Lugares Servidos
OLR_C4	Lote 4	Selada das Pedras	Orvalho	Selada das Pedras, Selada da Cova, Muro, Reboucinhas, Caneiros, Cambas, Admoço, Ponte de Cambas, Orvalho

## Resumo dos Indicadores de Oferta (2 sentidos)

Código	Extensão (km)	N° Circulações / Dia (PE)		N° Circulações / Dia (PNE)		Veículos.km		Observações
		DU	Circ. Vazio	DU	Circ. Vazio	DU	Total	
OLR_C4_b_ida	16,2	1,0	0,0	0,0	0,0	2 902	2 902	
OLR_C4_b_volta	16,2	1,0	0,0	0,0	0	2 902	2 902	
OLR_C4_a_ida	21,9	1,0	0,0	0,0	0	3 927	3 927	
OLR_C4_a_volta	21,9	1,0	0,0	0,0	0	3 927	3 927	
<b>Total</b>		<b>4,0</b>	<b>0</b>	<b>0,0</b>	<b>0</b>	<b>13 657</b>	<b>13 657</b>	

Considerando 175 Dias Úteis no Período Escolar; 76 Dias Úteis nas Férias Escolares; 52 Sábados; 62 Domingos/Feriados.

## Percurso da carreira e paragens

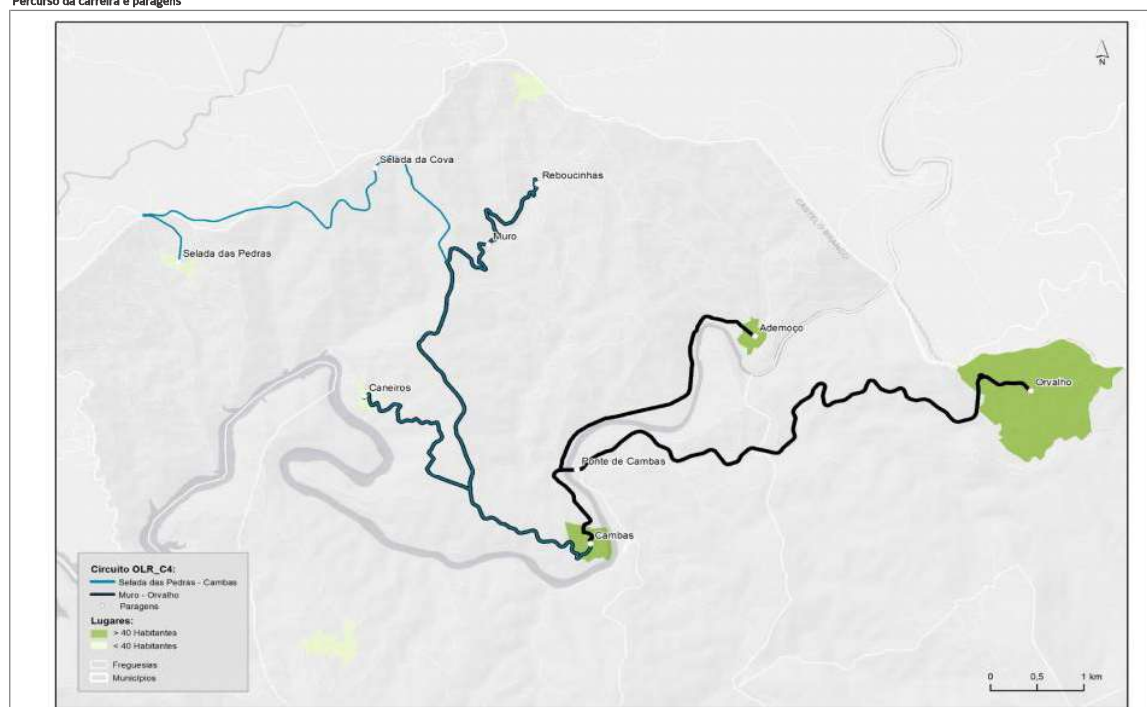

Código	Origem	Destino	Extensão (Km)	Dia útil PE (Partida/ chegada)	Dia útil PNE (Partida/ chegada)	FS PE (Partida/ chegada)	FS PNE (Partida/ chegada)	Frequência
OLR_C4_b_ida	Selada das Pedras	Ponte de Cambas	16,2	07h40/08h05	-	-	-	Efetua-se no PE de 2ª a 6ª feira, exceto feriados
OLR_C4_b_volta	Ponte de Cambas	Selada das Pedras	16,2	18h00/18h25	-	-	-	Efetua-se no PE de 2ª a 6ª feira, exceto feriados
OLR_C4_a_ida	Muro	Orvalho	21,9	08h15/08h35	-	-	-	Efetua-se no PE de 2ª a 6ª feira, exceto feriados
OLR_C4_a_volta	Orvalho	Muro	21,9	17h20/17h40	-	-	-	Efetua-se no PE de 2ª a 6ª feira, exceto feriados

Identificação da carreira

Código	Lote	Origem	Destino	Lugares Servidos
OLR_C5	Lote 5	Sarnadas de São Simão	Estreito	Sarnadas de São Simão, Rebisca, Casal da Lameira, Corga, Ameixoeira, Pero Cabeço (Estreito), Estreito

Resumo dos Indicadores de Oferta (2 sentidos)

Código	Extensão	N° Circulações / Dia (PE)		N° Circulações / Dia (PNE)		Veículos.km		Observações
		DU	Circ. Vazio	DU	Circ. Vazio	DU	Total	
OLR_C5_ida	12,9	1,0	0,0	0,0	0,0	2 313	2 313	
OLR_C5_volta	12,9	1,0	0,0	0,0	0	2 313	2 313	
<b>Total</b>		<b>2,0</b>	<b>0</b>	<b>0,0</b>	<b>0</b>	<b>4 626</b>	<b>4 626</b>	

Considerando 175 Dias Úteis no Período Escolar; 76 Dias Úteis nas Férias Escolares; 52 Sábados; 62 Domingos/Feriados,

Percurso da carreira e paragens



Código	Origem	Destino	Extensão (Km)	Dia útil PE (Partida/ chegada)	Dia útil PNE (Partida/ chegada)	FS PE (Partida/ chegada)	FS PNE (Partida/ chegada)	Frequência
OLR_C5_ida	Sarnadas de São Simão	Estreito	12,9	08h20/08h45	-	-	-	Efetua-se no PE de 2ª a 6ª feira, exceto feriados
OLR_C5_volta	Estreito	Sarnadas de São Simão	12,9	17h30/17h55	-	-	-	Efetua-se no PE de 2ª a 6ª feira, exceto feriados

## Identificação da carreira

Código	Lote	Origem	Destino	Lugares Servidos
OLR_C10	Lote 5	Vilar Barroco	Vilar Barroco-Cruz, Sarnadas S. Simão	Vilar Barroco, cruzamento das Sarnadas de São Simão

## Resumo dos Indicadores de Oferta (2 sentidos)

Código	Extensão	N° Circulações / Dia (PE)		N° Circulações / Dia (PNE)		Veículos.km		Observações
		DU	Circ. Vazio	DU	Circ. Vazio	DU	Total	
OLR_C10_jda	5,0	1,0	0,0	0,0	0,0	900	900	
OLR_C10_volta	5,0	1,0	0,0	0,0	0,0	900	900	
<b>Total</b>		<b>2,0</b>	<b>0</b>	<b>0,0</b>	<b>0</b>	<b>1 801</b>	<b>1 801</b>	

Considerando 175 Dias Úteis no Período Escolar; 76 Dias Úteis nas Férias Escolares; 52 Sábados; 62 Domingos/Feriados.

## Percurso da carreira e paragens

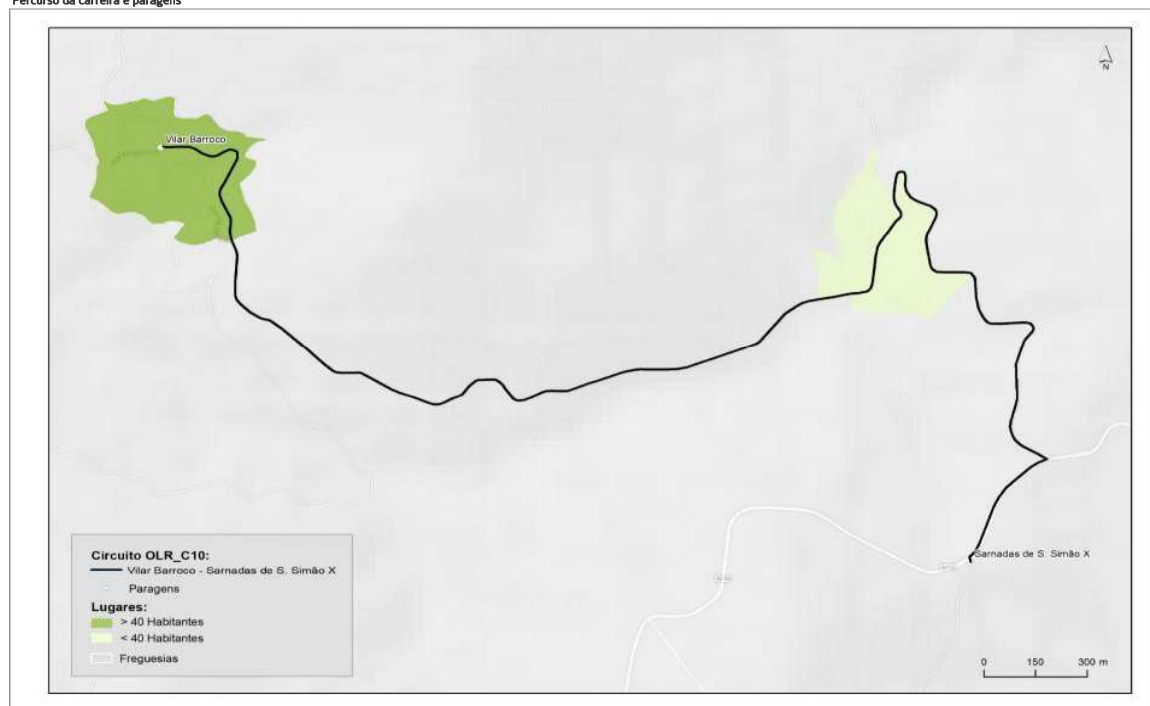

Código	Origem	Destino	Extensão (Km)	Dia útil PE (Partida/ chegada)	Dia útil PNE (Partida/ chegada)	FS PE (Partida/ chegada)	FS PNE (Partida/ chegada)	Frequência
OLR_C10_jda	Vilar Barroco	Cruz, Sarnadas S. Simão	5,0	08h00/08h10	-	-	-	Efetua-se no PE de 2ª a 6ª feira, exceto feriados
OLR_C10_volta	Cruz, Sarnadas S. Simão	Vilar Barroco	5,0	18h05/18h15	-	-	-	Efetua-se no PE de 2ª a 6ª feira, exceto feriados

Identificação da carreira

Código	Lote	Origem	Destino	Lugares Servidos
OLR_C6	Lote 6	Pião	Estreito	Pião, Ribeiro da Azenha, Poeiros, Pero Cabeço (Estreito), Estreito

Resumo dos Indicadores de Oferta (2 sentidos)

Código	Extensão (km)	N° Circulações / Dia (PE)		N° Circulações / Dia (PNE)		Veículos.km		Observações
		DU	Circ. Vazio	DU	Circ. Vazio	DU	Total	
OLR_C6_ida	11,5	1,0	0,0	0,0	0,0	2 051	2 051	
OLR_C6_volta	11,5	1,0	0,0	0,0	0	2 051	2 051	
<b>Total</b>		<b>2,0</b>	<b>0</b>	<b>0,0</b>	<b>0</b>	<b>4 101</b>	<b>4 101</b>	

Considerando 175 Dias Úteis no Período Escolar; 76 Dias Úteis nas Férias Escolares; 52 Sábados; 62 Domingos/Feriados.

Percurso da carreira e paragens

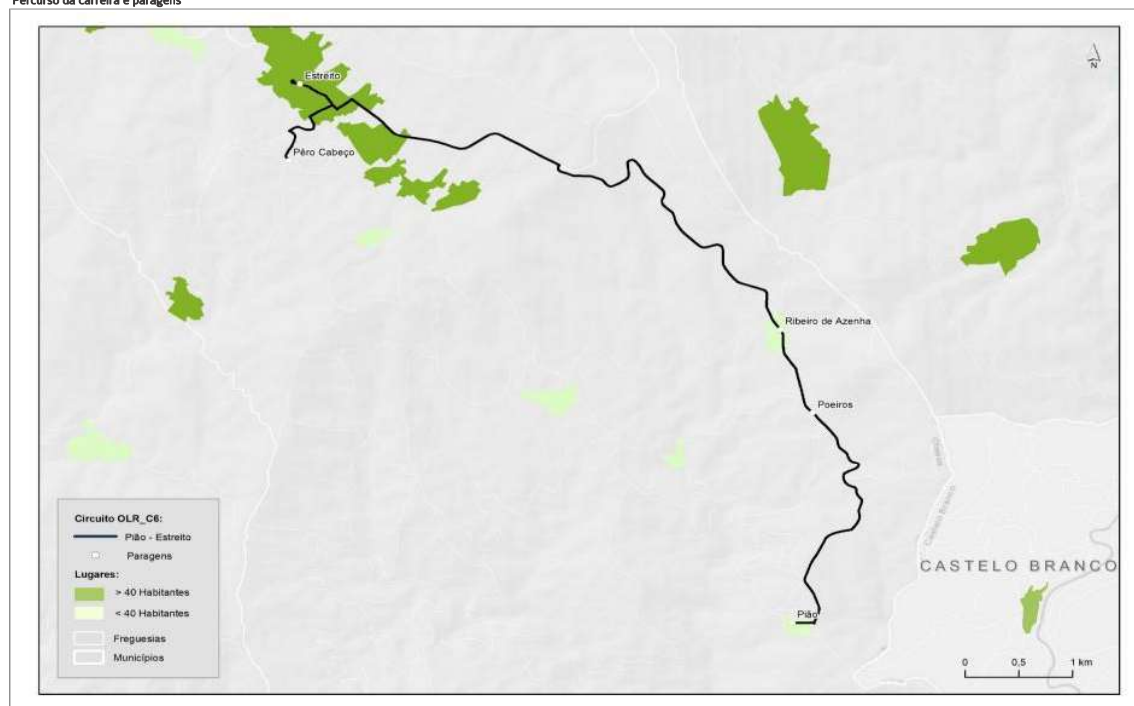

Código	Origem	Destino	Extensão (Km)	Dia útil PE (Partida/ chegada)	Dia útil PNE (Partida/ chegada)	FS PE (Partida/ chegada)	FS PNE (Partida/ chegada)	Frequência
OLR_C6_ida	Pião	Estreito	11,5	07/14/5/08h25	-	-	-	Efetua-se no PE de segunda a sexta-feira, exceto feriados
OLR_C6_volta	Estreito	Pião	11,5	17h50/18h30	-	-	-	Efetua-se no PE de segunda a sexta-feira, exceto feriados

Identificação da carreira

Código	Lote	Origem	Destino	Lugares Servidos
OLR_M6	Lote 6	Vilar Barroco	Oleiros	Vilar Barroco, Oleiros

Resumo dos Indicadores de Oferta (2 sentidos)

Código	Extensão	N° Circulações / Dia (PE)		N° Circulações / Dia (PNE)		Veículos.km		Observações
		DU	Circ. Vazio	DU	Circ. Vazio	DU	Total	
OLR_M6_ida	20,5	0,2	0,0	0,2	0,0	1 035	1 035	Efetua-se 1 vez/semana no dia de mercado em Oleiros
OLR_M6_volta	20,5	0,2	0,0	0,2	0,0	1 035	1 035	Efetua-se 1 vez/semana no dia de mercado em Oleiros
<b>Total</b>		<b>0,4</b>	<b>0,0</b>	<b>0,4</b>	<b>0,0</b>	<b>2 070</b>	<b>2 070</b>	

Considerando 175 Dias Úteis no Período Escolar; 76 Dias Úteis nas Férias Escolares; 52 Sábados; 62 Domingos/Feriados.

Percurso da carreira e paragens

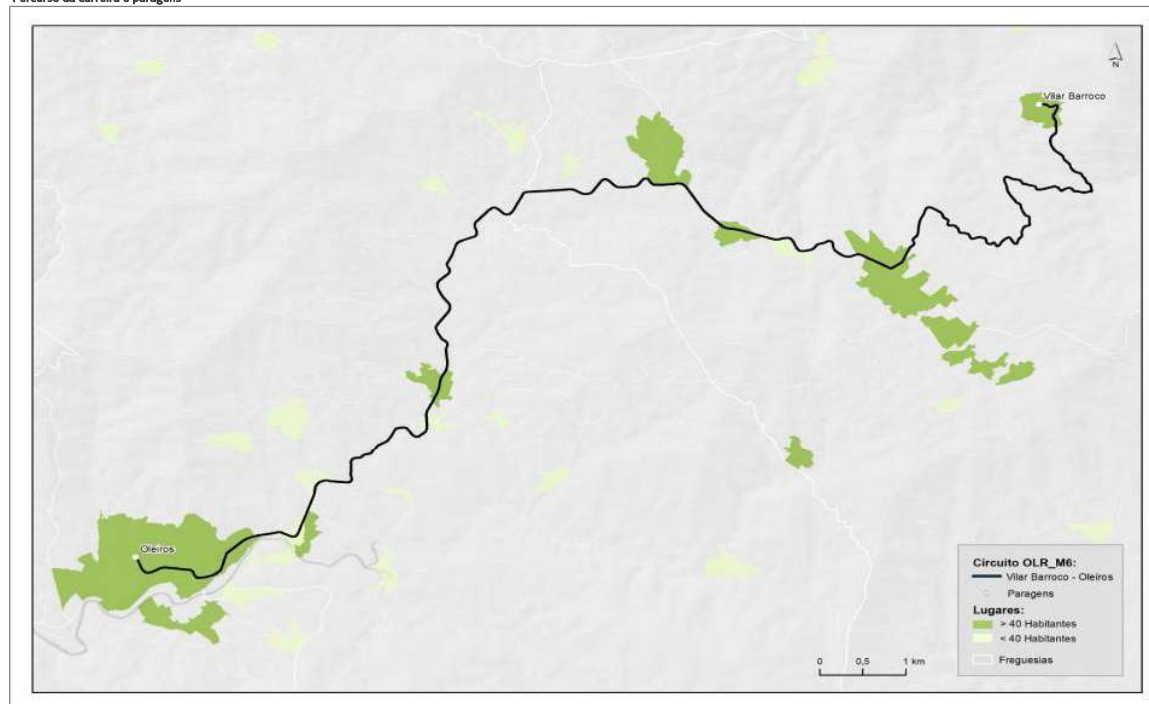

Código	Origem	Destino	Extensão (Km)	Dia útil PE (Partida/ chegada)	Dia útil PNE (Partida/ chegada)	FS PE (Partida/ chegada)	FS PNE (Partida/ chegada)	Frequência
OLR_M6_ida	Vilar Barroco	Oleiros	20,5	09h00/09h30	09h00/09h30	-	-	Efetua-se nos dias de Mercado semanal em Oleiros
OLR_M6_volta	Oleiros	Vilar Barroco	20,5	13h30/14h00	13h30/14h00	-	-	Efetua-se nos dias de Mercado semanal em Oleiros

Identificação da carreira

Código	Lote	Origem	Destino	Lugares Servidos
OLR_C7_M4	Lote 7	Troviscaíno (Sertã)	Oleiros	Troviscaíno (Sertã), Vale do Laço (Sertã), Casal da Aranha (Sertã), Vale do Souto, Chelinho, Oleiros

Resumo dos Indicadores de Oferta (2 sentidos)

Código	Extensão (km)	N° Circulações / Dia (PE)		N° Circulações / Dia (PNE)		Veículos.km		Observações
		DU	Circ. Vazio	DU	Circ. Vazio	DU	Total	
OLR_C7_ida	17,9	1,0	0,0	0,0	0,0	3 200	3 200	
OLR_C7_volta	17,9	1,0	0,0	0,0	0,0	3 200	3 200	
OLR_M4_ida	12,4	0,0	0,0	0,2	0,0	184	184	
OLR_M4_volta	12,4	0,2	0,2	0,2	0,0	1 071	1 071	
<b>Total</b>		<b>2,2</b>	<b>0</b>	<b>0,4</b>	<b>0</b>	<b>7 655</b>	<b>7 655</b>	

Considerando 175 Dias Úteis no Período Escolar; 76 Dias Úteis nas Férias Escolares; 52 Sábados; 62 Domingos/Feriados.

Percurso da carreira e paragens

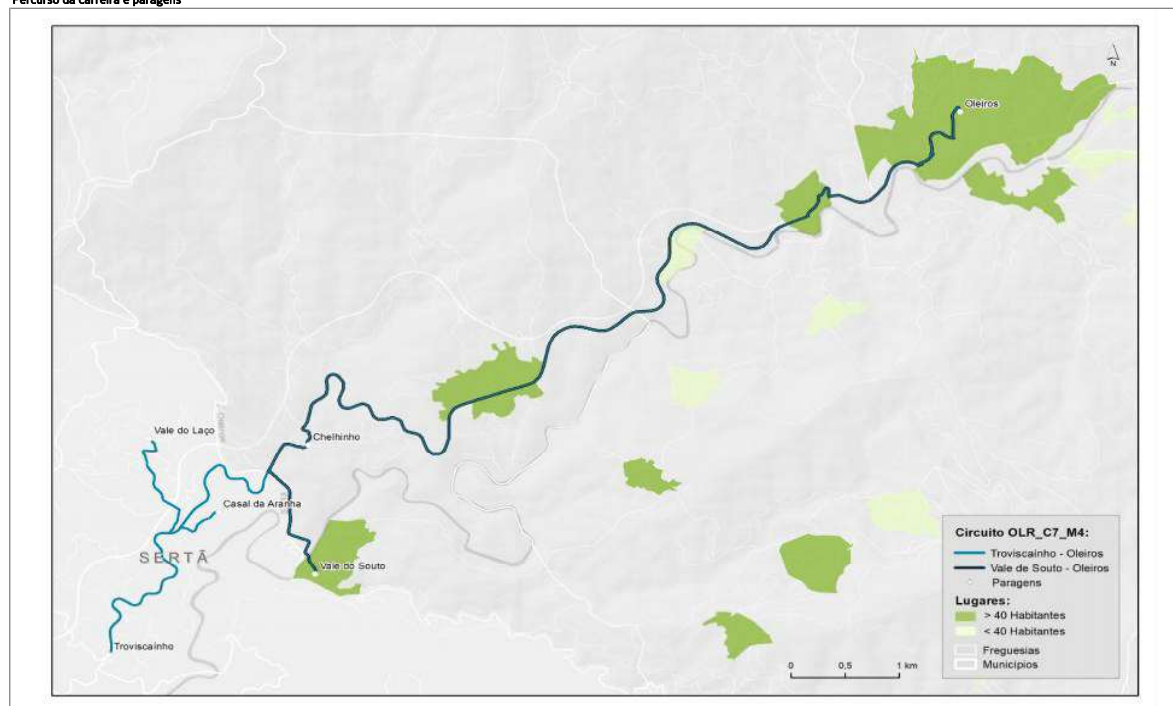

Código	Origem	Destino	Extensão (Km)	Dia útil PE (Partida/ chegada)	Dia útil PNE (Partida/ chegada)	FS PE (Partida/ chegada)	FS PNE (Partida/ chegada)	Frequência
OLR_C7_ida	Troviscaíno (Sertã)	Oleiros	17,9	08h10/08h45	-	-	-	Efetua-se no PE de segunda a sexta-feira, exceto feriados
OLR_C7_volta	Oleiros	Troviscaíno (Sertã)	17,9	17h30/18h05	-	-	-	Efetua-se no PE de segunda a sexta-feira, exceto feriados
OLR_M4_ida	Vale do Souto	Oleiros	12,4	-	08h25/08h45	-	-	Efetua-se semanalmente no PNE no dia de mercado em Oleiros
OLR_M4_volta	Oleiros	Vale do Souto	12,4	14h30/14h50	14h30/14h50	-	-	Efetua-se semanalmente no PE e PNE no dia de mercado em Oleiros

## Identificação da carreira

Código	Lote	Origem	Destino	Lugares Servidos
OLR_M11	Lote 7	Fernão Porco	Oleiros	Fernão Porco, Moutinhosa, Serdeiras de Baixo, Moucho, Borralhal, Oleiros

## Resumo dos Indicadores de Oferta (2 sentidos)

Código	Extensão (km)	N° Circulações / Dia (PE)		N° Circulações / Dia (PNE)		Veículos.km		Observações
		DU	Circ. Vazio	DU	Circ. Vazio	DU	Total	
OLR_M11_ida	14,9	0,2	0,2	0,2	0,2	1 506	1 506	Efetua-se 1 vez/semana no dia de mercado em Oleiros
OLR_M11_volta	14,9	0,2	0,2	0,2	0,2	1 506	1 506	Efetua-se 1 vez/semana no dia de mercado em Oleiros
<b>Total</b>		<b>0,4</b>	<b>0,4</b>	<b>0,4</b>	<b>0,4</b>	<b>3 011</b>	<b>3 011</b>	

Considerando 175 Dias Úteis no Período Escolar; 76 Dias Úteis nas Férias Escolares; 52 Sábados; 62 Domingos/Feriados.

## Percurso da carreira e paragens

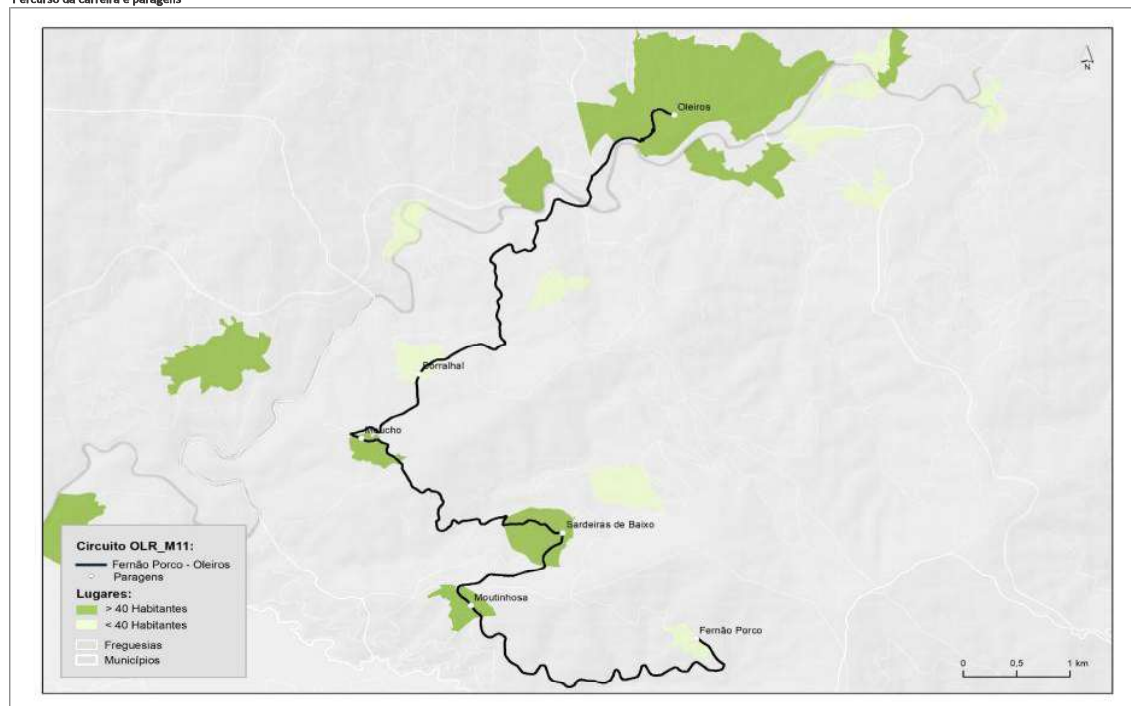

Código	Origem	Destino	Extensão (Km)	Dia útil PE (Partida/ chegada)	Dia útil PNE (Partida/ chegada)	FS PE (Partida/ chegada)	FS PNE (Partida/ chegada)	Frequência
OLR_M11_ida	Fernão Porco	Oleiros	14,9	09h15/09h40	09h15/09h40	-	-	Efetua-se nos dias de Mercado semanal em Oleiros
OLR_M11_volta	Oleiros	Fernão Porco	14,9	13h30/13h55	13h30/13h55	-	-	Efetua-se nos dias de Mercado semanal em Oleiros

Identificação da carreira

Código	Lote	Origem	Destino	Lugares Servidos
OLR_C8	Lote 8	Adgiraldo	Orvalho	Adgiraldo, Foz do Giraldo, Casas da Zebreira, Orvalho

Resumo dos Indicadores de Oferta (2 sentidos)

Código	Extensão (km)	N° Circulações / Dia (PE)		N° Circulações / Dia (PNE)		Veículos.km		Observações
		DU	Circ. Vazio	DU	Circ. Vazio	DU	Total	
OLR_C8_Ida	14,2	1,0	0,0	0,0	0,0	2 547	2 547	
OLR_C8_Volta	14,2	1,0	0,0	0,0	0,0	2 547	2 547	
<b>Total</b>		<b>2,0</b>	<b>0</b>	<b>0,0</b>	<b>0</b>	<b>5 095</b>	<b>5 095</b>	

Considerando 175 Dias Úteis no Período Escolar; 76 Dias Úteis nas Férias Escolares; 52 Sábados; 62 Domingos/Feriados.

Percurso da carreira e paragens

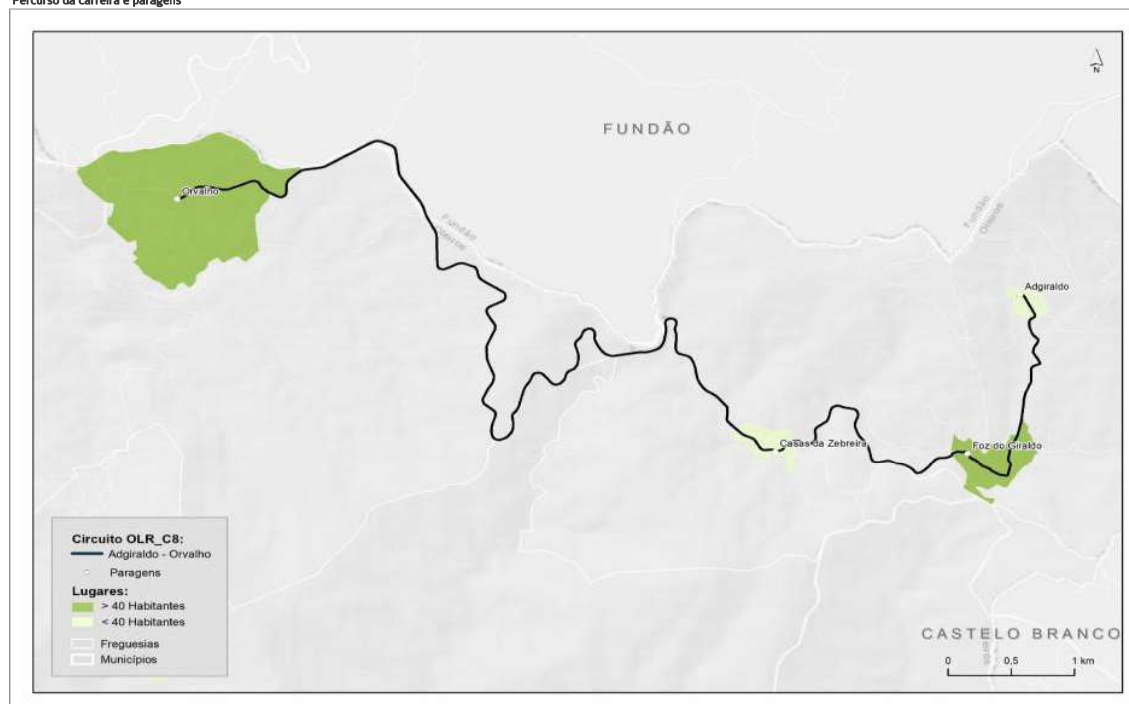

Código	Origem	Destino	Extensão (Km)	Dia útil PE (Partida/ chegada)	Dia útil PNE (Partida/ chegada)	FS PE (Partida/ chegada)	FS PNE (Partida/ chegada)	Frequência
OLR_C8_Ida	Adgiraldo	Orvalho	14,2	08h15/08h40	-	-	-	Efetua-se no PE de 2ª a 6ª feira, exceto feriados
OLR_C8_Volta	Orvalho	Adgiraldo	14,2	17h30/17h55	-	-	-	Efetua-se no PE de 2ª a 6ª feira, exceto feriados

Identificação da carreira

Código	Lote	Origem	Destino	Lugares Servidos
OLR_C9_M5	Lote 9	Adgiraldó	Orvalho	Adgiraldó, Foz do Giraldo, Casas da Zebreira, Orvalho

Resumo dos Indicadores de Oferta (2 sentidos)

Código	Extensão (km)	N° Circulações / Dia (PE)		N° Circulações / Dia (PNE)		Veículos.km		Observações
		DU	Circ. Vazio	DU	Circ. Vazio	DU	Total	
OLR_C9_M5	14,2	1,0	0	0,2	0	2 758	2 758	No PNE realiza-se semanalmente no dia de mercado municipal em Oleiros
OLR_C9	14,2	1,0	0	0,0	0	2 547	2 547	
OLR_M5	14,2	0,2	0,2	0,2	0	1 230	1 230	Realiza-se semanalmente no PNE no dia de mercado municipal em Oleiros
<b>Total</b>		<b>2,2</b>	<b>0,2</b>	<b>0,4</b>	<b>0</b>	<b>6 535</b>	<b>6 535</b>	

Considerando 175 Dias Úteis no Período Escolar; 76 Dias Úteis nas Férias Escolares; 52 Sábados; 62 Domingos/Feriados.

Percurso da carreira e paragens



Código	Origem	Destino	Extensão (Km)	Dia útil PE (Partida/ chegada)	Dia útil PNE (Partida/ chegada)	FS PE (Partida/ chegada)	FS PNE (Partida/ chegada)	Frequência
OLR_C9_M5	Adgiraldó	Orvalho	14,2	07h40/08h05	07h40/08h05	-	-	Efetua-se no PE de 2ª a 6ª feira, exceto feriados Efetua-se no PNE em dias de Mercado em Oleiros
OLR_C9	Orvalho	Adgiraldó	14,2	18h15/18h40	-	-	-	Efetua-se no PE de 2ª a 6ª feira, exceto feriados
OLR_M5	Orvalho	Adgiraldó	14,2	15h15/15h40	15h15/15h40	-	-	Efetua-se no PE e PNE em dias de Mercado em Oleiros

## Identificação da carreira

Código	Lote	Origem	Destino	Lugares Servidos
OLR_C11_M8	Lote 10	Pampilhosa da Serra	Oleiros	Pampilhosa da Serra, Gaspalha, Alvaro, Arrocheira, Oleiros

## Resumo dos Indicadores de Oferta (2 sentidos)

Código	Extensão (Km)	N° Circulações / Dia (PE)		N° Circulações / Dia (PNE)		Veículos.km		Observações
		DU	Circ. Vazio	DU	Circ. Vazio	DU	Total	
OLR_C11_Jda	30,7	1,0	0,0	0,0	0,0	5 491	5 491	
OLR_C11_volta	30,7	1,0	0,0	0,0	0,0	5 491	5 491	
OLR_M8_Jda	14,4	0,0	0,0	0,2	0,0	213	213	Efetua-se no PNE semanalmente no dia de mercado em Oleiros
OLR_M8_volta	14,4	0,2	0,2	0,2	0,0	1 244	1 244	Efetua-se no PE e PNE semanalmente no dia de mercado em Oleiros
<b>Total</b>		<b>2,2</b>	<b>0,2</b>	<b>0,4</b>	<b>0</b>	<b>12 439</b>	<b>12 439</b>	

Considerando 175 Dias Úteis no Período Escolar; 76 Dias Úteis nas Férias Escolares; 52 Sábados; 62 Domingos/Feriados.

## Percurso da carreira e paragens

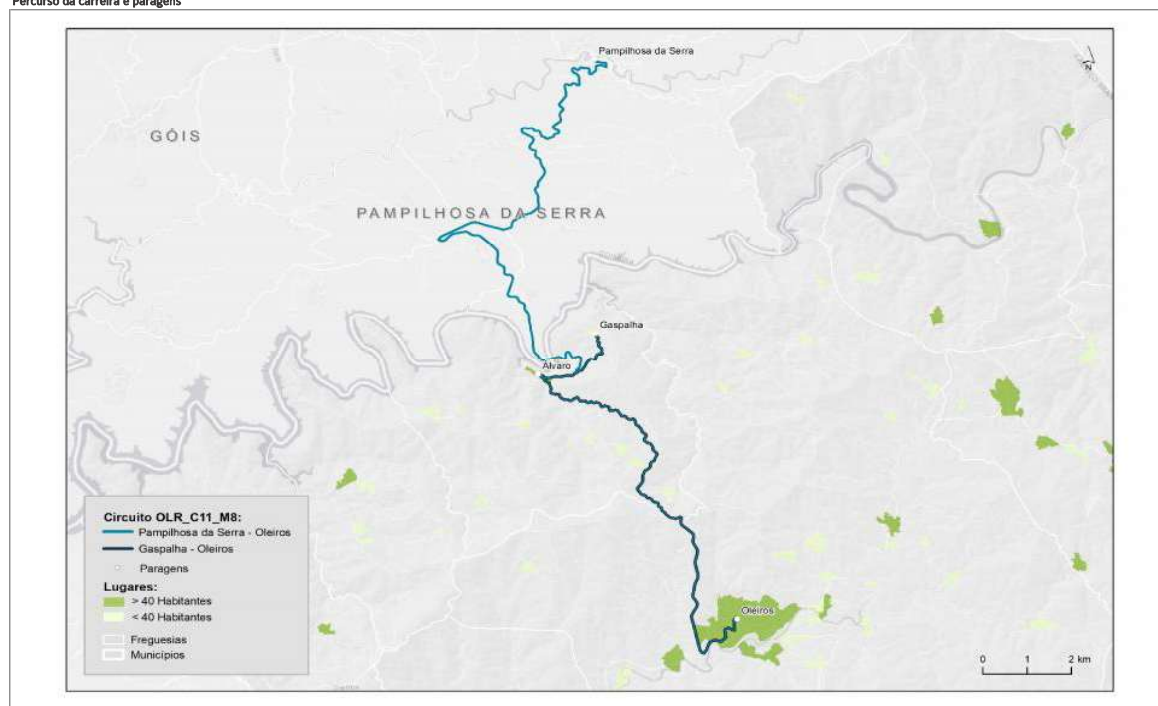

Código	Origem	Destino	Extensão (Km)	Dia útil PE (Partida/ chegada)	Dia útil PNE (Partida/ chegada)	FS PE (Partida/ chegada)	FS PNE (Partida/ chegada)	Frequência
OLR_C11_Jda	Pampilhosa da Serra	Oleiros	30,7	08h00/08h50	-	-	-	Efetua-se no PE de segunda a sexta-feira, exceto feriados
OLR_C11_volta	Oleiros	Pampilhosa da Serra	30,7	17h30/18h20	-	-	-	Efetua-se no PE de segunda a sexta-feira, exceto feriados
OLR_M8_Jda	Gaspalha	Oleiros	14,4		08h25/08h50	-	-	Efetua-se no PNE nos dias de mercado semanal em Oleiros
OLR_M8_volta	Oleiros	Gaspalha	14,4	14h00/14h50	14h00/14h50	-	-	Efetua-se no PE e PNE nos dias de mercado semanal em Oleiros

## Identificação da carreira

Código	Lote	Origem	Destino	Lugares Servidos
OLR_C12	Lote 11	Madeirã	Oleiros	Madeirã, Vale de Mós, Ribeira das Relvas, Sarnadas de Cima, Cavallo, Oleiros

## Resumo dos Indicadores de Oferta (2 sentidos)

Código	Extensão (Km)	N° Circulações / Dia (PE)		N° Circulações / Dia (PNE)		Veículos.km		Observações
		DU	Circ. Vazio	DU	Circ. Vazio	DU	Total	
OLR_C12_ida	32,5	1,0	0,0	0,0	0,0	5 817	5 817	
OLR_C12_volta	32,5	1,0	0,0	0,0	0,0	5 817	5 817	
<b>Total</b>		<b>2,0</b>	<b>0</b>	<b>0,0</b>	<b>0</b>	<b>11 634</b>	<b>11 634</b>	

Considerando 175 Dias Úteis no Período Escolar; 76 Dias Úteis nas Férias Escolares; 52 Sábados; 62 Domingos/Feriados.

## Percurso da carreira e paragens

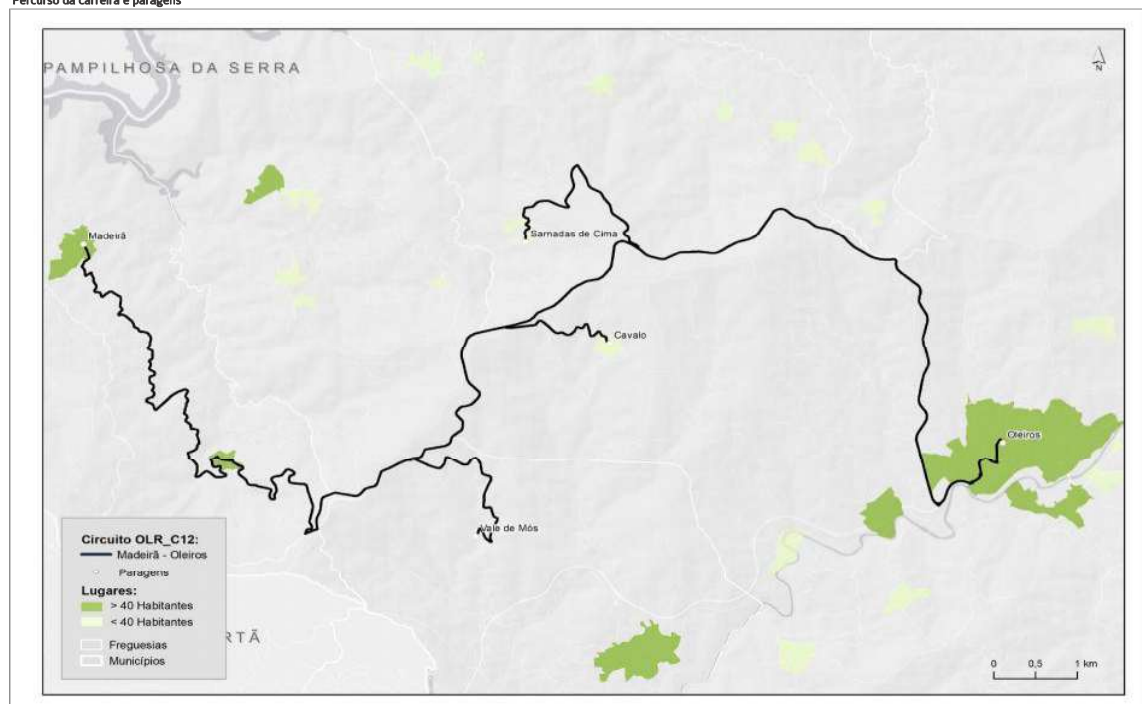

Código	Origem	Destino	Extensão (Km)	Dia útil PE (Partida/ chegada)	Dia útil PNE (Partida/ chegada)	FS PE (Partida/ chegada)	FS PNE (Partida/ chegada)	Frequência
OLR_C12_ida	Madeirã	Oleiros	32,5	08h05/08h45	-	-	-	Efetua-se no PE de 2ª a 6ª feira, exceto feriados
OLR_C12_volta	Oleiros	Madeirã	32,5	17h30/18h10	-	-	-	Efetua-se no PE de 2ª a 6ª feira, exceto feriados

Identificação da carreira

Código	Lote	Origem	Destino	Lugares Servidos
OLR_M7	Lote 11	Madeirã	Oleiros	Madeirã, Cava, Roda, Sobral Cima, Sobral de Baixo, Oleiros

Resumo dos Indicadores de Oferta (2 sentidos)

Código	Extensão (km)	N° Circulações / Dia (PE)		N° Circulações / Dia (PNE)		Veículos.km		Observações
		DU	Circ. Vazio	DU	Circ. Vazio	DU	Total	
OLR_M7_ida	31,8	0,0	0,0	0,2	0,0	470	470	Efetua-se 1 vez/semana no dia de mercado em Oleiros
OLR_M7_volta	31,8	0,2	0,2	0,2	0,0	2 744	2 744	Efetua-se 1 vez/semana no dia de mercado em Oleiros
OLR_M7_ida	25,6	0,2	0,2	0,0	0,0	1 832	1 832	Efetua-se 1 vez/semana no dia de mercado em Oleiros
<b>Total</b>		<b>0,4</b>	<b>0,4</b>	<b>0,4</b>	<b>0,0</b>	<b>5 046</b>	<b>5 046</b>	

Considerando 175 Dias Úteis no Período Escolar; 76 Dias Úteis nas Férias Escolares; 52 Sábados; 62 Domingos/Feriados,

Percurso da carreira e paragens

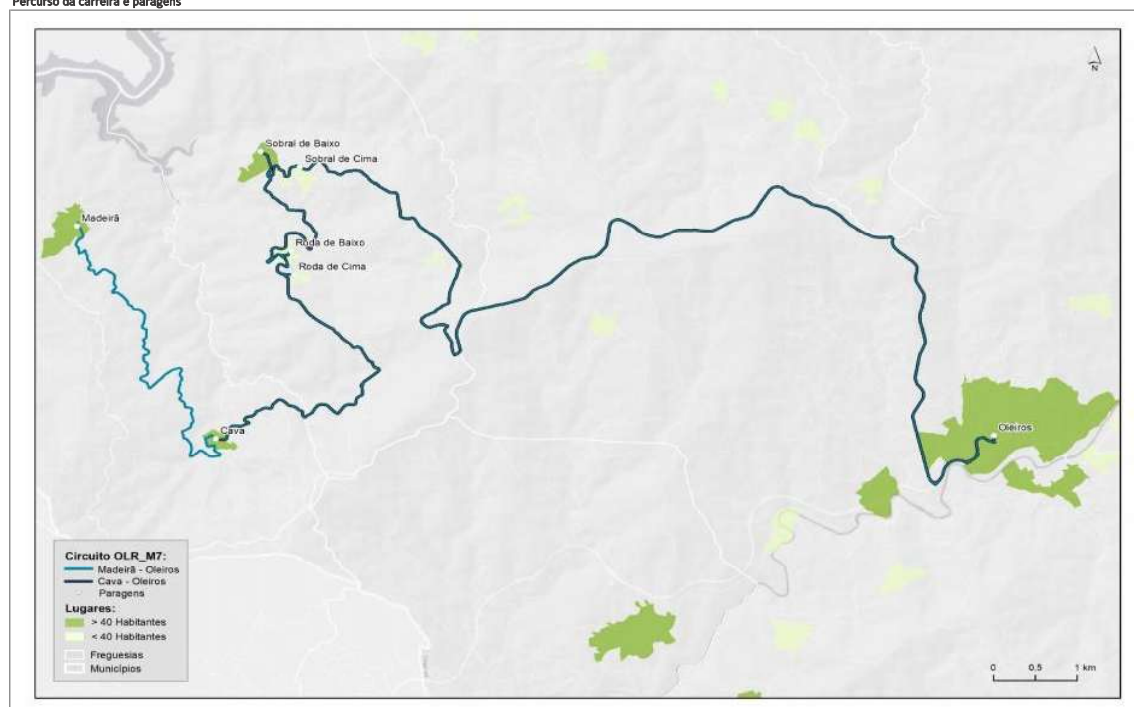

Código	Origem	Destino	Extensão (Km)	Dia útil PE (Partida/ chegada)	Dia útil PNE (Partida/ chegada)	FS PE (Partida/ chegada)	FS PNE (Partida/ chegada)	Frequência
OLR_M7_ida	Madeirã	Oleiros	31,8	-	09h15/10h05	-	-	Efetua-se no PNE nos dias de Mercado semanal em Oleiros
OLR_M7_volta	Oleiros	Madeirã	31,8	14h00/14h50	14h00/14h50	-	-	Efetua-se no PE e PNE nos dias de Mercado semanal em Oleiros Efetua-se nos dias de Mercado em Oleiros, Períodos não escolares
OLR_M7_ida	Cava	Oleiros	25,6	09h30/10h05		-	-	Efetua-se no PE nos dias de Mercado semanal em Oleiros

Identificação da carreira

Código	Lote	Origem	Destino	Lugares Servidos
OLR_C13	Lote 12	Isna de Oleiros	Oleiros	Isna de Oleiros, Oleiros

Resumo dos Indicadores de Oferta (2 sentidos)

Código	Extensão (km)	N° Circulações / Dia (PE)		N° Circulações / Dia (PNE)		Veículos.km		Observações
		DU	Circ. Vazio	DU	Circ. Vazio	DU	Total	
OLR_C13_jda	13,4	1,0	0,0	0,0	0,0	2 395	2 395	
OLR_C13_volta	13,4	1,0	0,0	0,0	0,0	2 395	2 395	
<b>Total</b>		<b>2,0</b>	<b>0</b>	<b>0,0</b>	<b>0</b>	<b>4 791</b>	<b>4 791</b>	

Considerando 175 Dias Úteis no Período Escolar; 76 Dias Úteis nas Férias Escolares; 52 Sábados; 62 Domingos/Feriados.

Percurso da carreira e paragens



Código	Origem	Destino	Extensão (Km)	Dia útil PE (Partida/ chegada)	Dia útil PNE (Partida/ chegada)	FS PE (Partida/ chegada)	FS PNE (Partida/ chegada)	Frequência
OLR_C13_jda	Isna de Oleiros	Oleiros	13,4	08h30/08h50	-	-	-	Efetua-se no PE de 2ª a 6ª feira, exceto feriados
OLR_C13_volta	Oleiros	Isna de Oleiros	13,4	17h30/17h50	-	-	-	Efetua-se no PE de 2ª a 6ª feira, exceto feriados

Identificação da carreira

Código	Lote	Origem	Destino	Lugares Servidos
OLR_M3	Lote 13	Admoço	Oleiros	Admoço, Cambas, Roucos, Amieira, Sendinho da Senhora, Oleiros

Resumo dos Indicadores de Oferta (2 sentidos)

Código	Extensão	N° Circulações / Dia (PE)		N° Circulações / Dia (PNE)		Veículos.km		Observações
		DU	Circ. Vazio	DU	Circ. Vazio	DU	Total	
OLR_M6_ida	29,5	0,2	0,0	0,2	0,0	1 493	1 493	Efetua-se 1 vez/semana no dia de mercado em Oleiros
OLR_M6_volta	29,5	0,2	0,0	0,2	0,0	1 493	1 493	Efetua-se 1 vez/semana no dia de mercado em Oleiros
<b>Total</b>		<b>0,4</b>	<b>0</b>	<b>0,4</b>	<b>0</b>	<b>2 986</b>	<b>2 986</b>	

Considerando 175 Dias Úteis no Período Escolar; 76 Dias Úteis nas Férias Escolares; 52 Sábados; 62 Domingos/Feriados.

Percurso da carreira e paragens

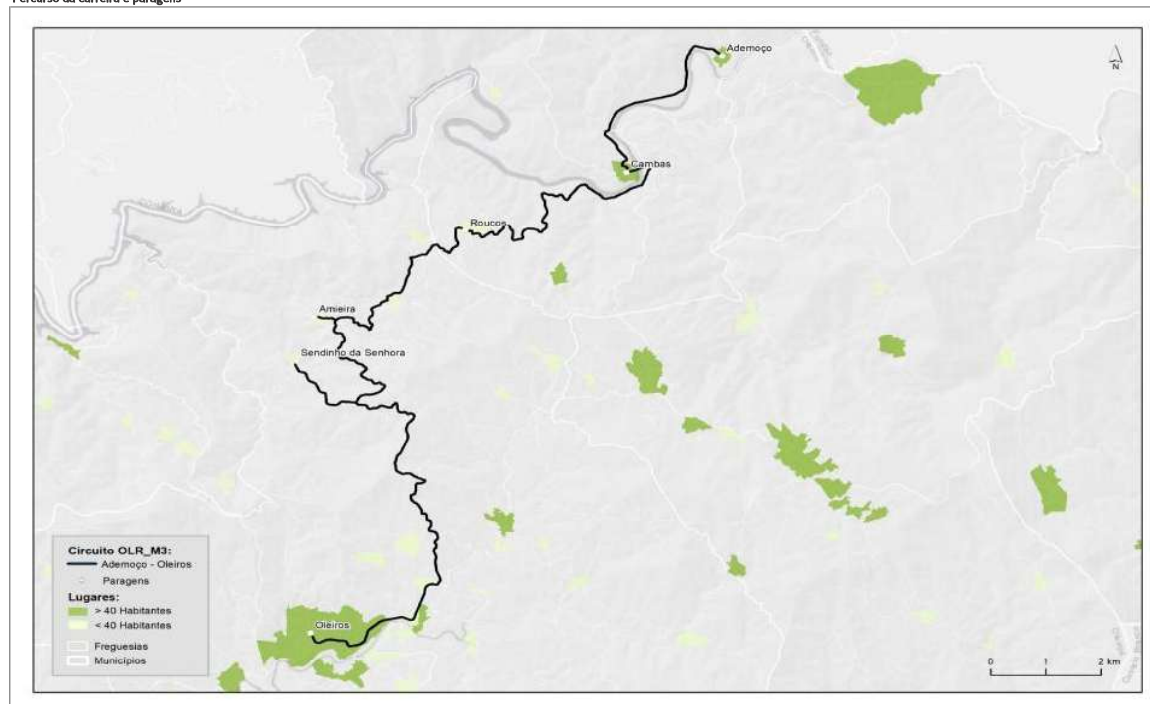

Código	Origem	Destino	Extensão (Km)	Dia útil PE (Partida/ chegada)	Dia útil PNE (Partida/ chegada)	FS PE (Partida/ chegada)	FS PNE (Partida/ chegada)	Frequência
OLR_M3_ida	Admoço	Oleiros	29,5	08h30/09h15	08h30/09h15	-	-	Efetua-se nos dias de Mercado semanal em Oleiros
OLR_M3_Volta	Oleiros	Admoço	29,5	14h30/15h15	14h30/15h15	-	-	Efetua-se nos dias de Mercado semanal em Oleiros

## Identificação da carreira

Código	Lote	Origem	Destino	Lugares Servidos
OLR_C14	Lote 14	Selada da Cova	Alto da Foz Giraldo	Selada da Cova, Cambas, Orvalho, Foz Giraldo, Alto da Foz Giraldo

## Resumo dos Indicadores de Oferta (2 sentidos)

Código	Extensão (km)	N° Circulações / Dia (PE)		N° Circulações / Dia (PNE)		Veículos.km		Observações
		DU	Circ. Vazio	DU	Circ. Vazio	DU	Total	
OLR_C14_ida	28,2	0,4	0,0	0,4	0,0	2 857	2 857	
OLR_C14_volta	28,2	0,4	0,0	0,4	0,0	2 857	2 857	
OLR_C14_ida	21,4	0,6	0,0	0,6	0,0	3 250	3 250	
OLR_C14_volta	21,4	0,6	0,0	0,6	0,0	3 250	3 250	
<b>Total</b>		<b>2,0</b>	<b>0</b>	<b>2,0</b>	<b>0</b>	<b>12 212</b>	<b>12 212</b>	

Considerando 175 Dias Úteis no Período Escolar; 76 Dias Úteis nas Férias Escolares; 52 Sábados; 62 Domingos/Feriados.

## Percurso da carreira e paragens



Código	Origem	Destino	Extensão (Km)	Dia útil PE (Partida/ chegada)	Dia útil PNE (Partida/ chegada)	FS PE (Partida/ chegada)	FS PNE (Partida/ chegada)	Frequência
OLR_C14_ida	Selada da Cova	Alto da Foz Giraldo	28,2	06h05/06h40	06h05/06h40	-	-	Efetua-se na 2ª e 6ª feira, exceto feriados
OLR_C14_volta	Alto da Foz Giraldo	Selada da Cova	28,2	18h20/18h55	18h20/18h55			Efetua-se na 2ª e 6ª feira, exceto feriados
OLR_C14_ida	Cambas	Alto da Foz Giraldo	21,4	06h15/06h40	06h15/06h40			Efetua-se de 3ª a 5ª feira, exceto feriados
OLR_C14_volta	Alto da Foz Giraldo	Cambas	21,4	18h20/18h45	18h20/18h45			Efetua-se de 3ª a 5ª feira, exceto feriados