



LEZÍRIA DO TEJO
comunidade
intermunicipal

RELATÓRIO ANUAL DE SERVIÇO PÚBLICO DE TRANSPORTE DE PASSAGEIROS

(Previsto no artigo 7.º do Regulamento (CE) 1370/2007 e no artigo 18-A do Regulamento 430/2019)

ANO 2024





Índice

ENQUADRAMENTO.....	3
COMPETÊNCIAS DA CIMLT	3
INDICADORES DO REGULAMENTO (CE) N.º 1370/2007 E ARTIGO 18º-A REGULAMENTO 273/2021 (ALTERAÇÃO AO REGULAMENTO 430/2019).....	4
1. SERVIÇO PÚBLICO DE TRANSPORTE REGULAR	4
2. SERVIÇO PÚBLICO DE TRANSPORTE FLEXÍVEL.....	16
ANEXOS	21

ENQUADRAMENTO

Nos termos do n.º 1 do artigo 7.º do Regulamento (CE) n.º 1370/2007, do Parlamento Europeu e do Conselho, de 23 de outubro de 2007, cada autoridade de transportes torna público, anualmente, um relatório circunstanciado sobre os serviços públicos de transporte da sua competência.

Assim, este relatório tem como objetivo dar cumprimento ao previsto nesse Regulamento para o ano de 2023, por referência ao Regulamento n.º 430/2019 da Autoridade da Mobilidade e dos Transportes, que a 16 de maio de 2021 é objeto da primeira alteração na sequência do Regulamento n.º 273/2021.

COMPETÊNCIAS DA CIMLT

A Lei n.º 52/2015, de 9 de junho, aprovou o Regime Jurídico do Serviço Público de Transporte de Passageiros (RJSPTP), estabelecendo o regime aplicável ao planeamento, organização, operação, atribuição, fiscalização, investimento, financiamento, divulgação e desenvolvimento do serviço público de transporte de passageiros, por modo rodoviário, fluvial, ferroviário e outros sistemas guiados, incluindo o regime das Obrigações de Serviço Público e respetiva compensação.

A Comunidade Intermunicipal da Lezíria do Tejo (CIMLT) é a Autoridade de Transporte competente relativa aos serviços públicos de transporte de passageiros de âmbito intermunicipal, que se desenvolvem integral ou maioritariamente na respetiva área geográfica, nos termos do artigo 7.º do RJSPTP bem como aos serviços públicos de transporte de passageiros de âmbito municipal, delegados pelos Municípios, nos termos do artigo 10.º do RJSPTP.

A CIMLT é, por fim, Autoridade de Transportes também para os serviços públicos de transporte de passageiros de âmbito inter-regional, em partilha e cooperação com outras Autoridades de Transportes, no que se refere os serviços objeto de contrato interadministrativo com outras comunidades intermunicipais.

A CIMLT integra 11 municípios, a saber: Almeirim, Alpiarça, Azambuja, Benavente, Cartaxo, Chamusca, Coruche, Golegã, Rio Maior, Salvaterra de Magos e Santarém.

INDICADORES DO REGULAMENTO (CE) N.º 1370/2007 E ARTIGO 18º-A REGULAMENTO 273/2021 (ALTERAÇÃO AO REGULAMENTO 430/2019)

O serviço público de transporte de passageiros na área geográfica da CIMLT é composto por uma rede regular e uma rede flexível. A rede regular é explorada por duas empresas distintas: Rodolezíria e Ribatejana Verde, por sua vez a rede flexível é assegurada em transporte de táxi.

De acordo com a Lei n.º 52/205, de 9 de junho foram emitidas várias Autorizações Provisórias, válidas até ao início do período de exploração do Contrato de Exploração do Serviço Público de Transporte Rodoviário de Passageiros na CIMLT, sem prejuízo da sua alteração ou revogação.

1. SERVIÇO PÚBLICO DE TRANSPORTE REGULAR

1.1 OPERADOR RODOLEZÍRIA - INDICADORES

1.1.1 Dados Gerais

Identificação

- Designação Social: Rodolezíria - Transportes Rodoviários de Passageiros, Unipessoal Lda
- NIF: 516240242
- Marca: Rodolezíria
- Forma de Exploração: Autorização Provisória (01/09/2021 a 03/12/2025)

Linhas/Circulações

- Nº Linhas exploradas: 65 linhas
- Circulações realizadas: 153 336
- % da população do município servida por transportes públicos: 98,8%
- Mapa com o desenho das rotas (linhas) contratadas e identificação das povoações com mais de 40 habitante: anexo a)

Títulos de Transporte:

- Títulos ocasionais: Bilhete Inteiro, Meio Bilhete, Bilhete Ida e Volta
- Títulos monomodais: Assinatura de linha, passe rede urbana de Santarém, passe combinado com os serviços de transportes urbanos de Santarém e Passe Rede Jovem Intermunicipal
- Títulos intermodais e/ou assinaturas: Passes combinados com Metro de Lisboa e Carris

**1.1.2 Oferta e Procura**

Código e Designação da Linha	Designação	Código da Autorização	Oferta Realizada Veiculos.km	Capacidade Oferecida Lugares.Km	Nº Passageiros Transportados	Passageiros. Km
46	Alcobertas/ Santarém	14/CIMLT/IM/ 2019	66949	4284736	21904	427358
134	Azambuja/ Aveiras de Cima (via Casal Vale Brejo)	74/CIMLT/M/ 2018	3222	206208	1252	8890
169	Cartaxo/ Reguengo	26/CIMLT/M/ 2017	24870	1591680	6672	99403
195	Cortiçal/ Santarém	42/CIMLT/M/ 2019	10069	644416	4449	92702
212	Caniceira/ Chamusca	29/CIMLT/M/ 2019	0	0	0	0
214	Chamusca/ Salvador (via Semideiro)	31/CIMLT/M/2 019	59235	3791027	23151	420207
247	Foros de Benfica/ Santarém	1/CIMLT/IM/2 019	71693	4588352	62778	709837
262	Lamarosa/ Santarém	13/CIMLT/IM/ 2019	41895	2681280	32052	359204
391	Póvoa da Isenta/ Santarém	44/CIMLT/M/ 2019	31118	1991533	24614	194670
392	Caldas da Rainha/ Santarém (rápida)	94/CIMLT/IR/ 2019	32630	2088320	11082	420522
417	Cartaxo / Rio Maior	9/CIMLT/IM/2 019	8364	535315	3926	62982
422	Santos/ Santarém	40/CIMLT/M/ 2019	66669	4266816	29544	510381
424	Santarém/ Torres Novas (via Casével)	105/CIMLT/IR /2019	5396	345344	249	4036
453	Rio Maior/ Valverde (via Mendiga)	95/CIMLT/IR/ 2019	8603	550592	6251	75384
454	Alpiarça/ Gouxaria (via Frade de Cima)	93/CIMLT/M/ 2019	6450	412794	365	2142



Código e Designação da Linha	Designação	Código da Autorização	Oferta Realizada Veiculos.km	Capacidade Oferecida Lugares.Km	Nº Passageiros Transportados	Passageiros. Km
456	Casais do Peso/ Santarém (via Caneiras)	54/CIMLT/M/ 2019	37993	2431539	40538	439752
507	Abrantes/ Santarém	106/CIMLT/IR /2019	20987	1343136	6648	22900
517	Cartaxo/ Pontével (Escola)	28/CIMLT/M/ 2017	182591	11685843	111836	1452873
522	Carregado/ Torres Novas	97/CIMLT/IR/ 2019	11541	738624	13958	151234
525	Casalinho/ Santarém	5/CIMLT/IM/2 019	99545	6370874	61467	751957
528	Azambuja/ Santarém (via Vale do Brejo)	76/CIMLT/IM/ 2018	12988	831245	39308	462246
529	Santarém/ Zona Industrial Santarém (via Hospital CUF)	77/CIMLT/M/ 2018	41283	2642112	23602	278244
531	Amiais de Baixo/ Rio Maior (via Carvalhais)	10/CIMLT/IM/ 2019	31788	2034432	16186	243295
532	Azambujeira/ Rio Maior	33/CIMLT/M/ 2017	34079	2181056	7127	679595
565	Arrifana/ Cartaxo (via Vila Nova de São Pedro)	6/CIMLT/IM/2 019	39028	2497792	25083	425490
581	Abrã/ Santarém (via Espinheiro)	111/CIMLT/IR/2 019	29757	1904448	9409	183253
608	Amiais de Baixo/ Santarém	104/CIMLT/IR /2019	29020	1857248	9972	128810
629	Rio Maior/ Santarém (via Outeiro da Cortiçada e Tremês)	78/CIMLT/IM/ 2018	44141	2825037	25152	308776
635	Mosteiros/ Rio Maior	17/CIMLT/IM/ 2019	50894	3257216	17890	353735
641	Nazaré/ Santarém	96/CIMLT/IR/ 2019	142565	9269766	71454	1071912
643	Santarém/ Caldas da Rainha	98/CIMLT/IR/ 2019	13223	846240	4753	47329



Código e Designação da Linha	Designação	Código da Autorização	Oferta Realizada Veiculos.km	Capacidade Oferecida Lugares.Km	Nº Passageiros Transportados	Passageiros. Km
646	Santarém/ Póvoa de Santarém (via Assacaias)	50/CIMLT/M/ 2019	71542	4578688	54531	747587
649	Santarém/ Parreira	79/CIMLT/IM/ 2018	87540	5602560	72978	966900
650	Reguengo (Estação)/ Santarém	12/CIMLT/IM/ 2019	63258	4048512	31611	417110
652	Rio Maior/ Santarém (via Albergaria)	21/CIMLT/IM/ 2019	43299	2771136	23210	272065
653	Rio Maior/ Santarém (via Arroquelas)	18/CIMLT/IM/ 2019	43491	2783430	21776	257114
654	Correias/ Santarém (via Póvoa de Três)	20/CIMLT/IM/ 2019	4280	273920	196	298
655	Centro de Saúde/ Rio Maior (Gare)	80/CIMLT/M/ 2018	29352	1878528	9654	95893
656	Correias/ Santarém (via Aramanha)	81/CIMLT/M/2 018	25284	1618163	11312	155350
657	Santarém/ Torres Novas	107/CIMLT/IR/ 2019	27285	1746266	5825	39690
689	Casal do Rei/ Rio Maior (via Arco da Memória)	99/CIMLT/IR/ 2019	234071	14980557	203577	3159169
736	Carregado/ Santarém	100/CIMLT/IR /2019	44860	2871040	14625	1224119
742	Lisboa/ Rio Maior	113/CIMLT/IR/ 2019	13843	885952	3980	42190
746	Albergaria/ Santarém (via Joaquinho)	45/CIMLT/M/ 2019	12705	813120	6939	40876
770	Azambuja/ Azambuja (via Casais Regedor)	83/CIMLT/M/ 2018	333962	21373568	100818	7125594
790	Chamusca/ Lisboa	114/CIMLT/IR/ 2019	26783	1714099	13884	132081
793	Alfeijoeiros/ Pernes	84/CIMLT/M/ 2018	828	52992	61	587



Código e Designação da Linha	Designação	Código da Autorização	Oferta Realizada Veiculos.km	Capacidade Oferecida Lugares.Km	Nº Passageiros Transportados	Passageiros. Km
794	Rio Maior/ Zona Industrial Rio Maior	85/CIMLT/M/2018	49870	3191654	23588	241259
812	Alcanede (Escola)/ Alcanede (Escola) (via Mata do Rei)	48/CIMLT/M/2019	16927	1083328	13870	116095
813	Alcanede (Escola)/ Pernes (via Tremês)	49/CIMLT/M/2019	47634	3048550	18904	328200
928	Alcoentre/ Santarém (via Manique do Intendente e Casais da Lapa)	86/CIMLT/IM/2018	25544	1634829	5056	88195
936	Santarém/ Torres Novas (via Marruas)	108/CIMLT/IR/2019	28091	1797811	11090	131115
973	Rio Maior/ Viegas	15/CIMLT/IM/2019	14811	947904	4934	117565
982	Abrã/ Santarém (via Pernes)	109/CIMLT/IR/2019	31878	2040179	10116	69610
988	Casével/ Pernes (via Torre do Bispo)	55/CIMLT/M/2019	176465	11229754	274121	1797799
1071	Quinta da Besteira/ CNEMA	87/CIMLT/M/2018	29004	1856224	73727	444611
1072	Estação CP Santarém/ Santarém (Terminal Rodoviário)	35/CIMLT/M/2019	51749	3311930	104964	697895
1073	Estação CP/ Politécnico Santarém	36/CIMLT/M/2019	51592	3301888	48243	296994
1074	Estação CP Santarém/ Santarém (Terminal Rodoviário)	37/CIMLT/M/2019	4677	299328	132	828
1075	Alfange/ Santarém	38/CIMLT/M/2019	0	0	0	0



Código e Designação da Linha	Designação	Código da Autorização	Oferta Realizada Veiculos.km	Capacidade Oferecida Lugares.Km	Nº Passageiros Transportados	Passageiros. Km
	(Terminal Rodoviário)					
1392	Parreira/ Praia da Consolação	101/CIMLT/IR/2019	26942	1724288	7929	204905
1982	Abrã/ Santarém (via Comeiras)	112/CIMLT/IR/2019	1790	114560	2	27
4241	Azinhaga/ Santarém (via Sobral)	89/CIMLT/IM/2018	0	0	0	0
6092	Carregado / Rio Maior (via Santo André)	102/CIMLT/IR/2019	129778	8305805	83932	1006213
6521	Louriceira/ Santarém (via Cartaxo)	91/CIMLT/IM/2018	4654	297856	5393	67325
6571	Santarém/ Torres Novas (via Riachos)	110/CIMLT/IR/2019	8325	532800	18125	154271
6572	Golegã/ Pombalinho (p/ Mato Miranda)	32/CIMLT/M/2017	0	0	0	0
6891	Casal do Brejo/ Rio Maior	103/CIMLT/IR/2019	1821	116544	1214	12102
8800	Alfouvez - Cis - Etp		24557	1571648	16796	215132
8801	Str-Bºgiraó - Cis Etp		15485	991040	9147	297353
8802	Casais Da Cheira - Cis - Etp		17103	1094592	6283	94245
8803	Pernes - Cis - Etp		22033	1410112	8208	187045
8804	Fontainhas - Cis - Etp		12572	804608	1723	20744
8805	Ponte Celeiro - Cis - Etp		24024	1537536	13670	365012
8807	Vale Do Carro - Cis - Etp		17272	1105408	2779	44762

Nota: as linhas cujo os campos apresentam dados a 0, referem-se a linhas que no decurso de 2024 não tinham qualquer serviço associado.

1.1.3. Material Circulante (Frota)

Indicadores		Quantidade
Fonte de Energia	Gasóleo	99
Norma Ambiental Euro	Material Circulante EURO 1	8
	Material Circulante EURO 2	6
	Material Circulante EURO 3	35
	Material Circulante EURO 4	21
	Material Circulante EURO 5	27
	Material Circulante EURO 6	2
Acessibilidade	Com acessibilidade a pessoas com mobilidade condicionada	17
	Sem acessibilidade a pessoas com mobilidade condicionada	82
Lotação	Até 20 lugares sentados	7
	Entre 20 e 40 lugares sentados	9
	Entre 40 e 60 lugares sentados	74
	Mais de 60 lugares sentados	9
Idade média da frota		17

1.1.4. Económico-financeiros

Indicadores		Euros (€)
Receita Global Tarifária (s/IVA)	Passes	610 389,00€
	Bilhetes	1 092 271,00€
Compensações Tarifárias (s/IVA) ¹		4 677 897,91€
Indemnizações Compensatórias (s/IVA)		319 489,00€

1.1.5. Qualidade e Segurança

Indicadores		
Índices	Índice de regularidade (IR)	99%
	Índice de pontualidade (IP)	97%

¹ Inclui as compensações do IMT transferida para a CIM de acordo com o artigo 9º da Portaria nº7-A/2024, de 5 de janeiro.



Nº de Reclamações (por motivo)	Conduta/zelo/diligência do funcionário	53
	Informação de horários/serviços	30
	Cumprimento horários/percursos	34
	Alteração/Supressão Serviços	0
	Responsabilidade doutra empresa	0
	Outros	24
Nº de Acidentes (por tipo)	Acidentes de viação por Colisão	27
	Acidentes de viação por Atropelamento	
	Acidentes de viação por Outro	106
Nº de Incidentes		s/dados

1.1.6. Sustentabilidade

Indicadores		
Emissão de Gases com efeito de Estufa		3 733 CO ₂ eq
Consumos anuais (por fonte de energia)	Gasóleo (Litros)	1 407 576
	Eletricidade	s/dados
	Água	s/dados

Os dados apresentados nos quadros acima têm por base os indicadores reportados pelo operador na plataforma de transportes da CIMLT, num acesso destinado ao preenchimento destes dados.

Os campos com o preenchimento "sem dados" tratam-se de situações em que o operador não reportou qualquer informação.

1.2. OPERADOR RIBATEJANA VERDE- INDICADORES

1.2.1. Dados Gerais

Identificação

- Designação Social: Ribatejana Verde – Transportes Rodoviários de Passageiros, Unipessoal, Lda
- NIF: 513333436
- Marca: Ribatejana Verde
- Forma de Exploração: Autorização Provisória (20/12/2016 a 03/12/2025)

Linhas/Circulações

- Nº Linhas exploradas: 26 linhas
- Circulações realizadas: 51 043



- % da população do município servida por transportes públicos: 99,3%
- Mapa com o desenho das rotas (linhas) contratadas e identificação das povoações com mais de 40 habitantes: anexo a)

Títulos de Transporte:

- Títulos ocasionais: Bilhete Inteiro, Meio Bilhete, Bilhete Ida e Volta
- Títulos monomodais: Assinatura de linha, Passe Rede Jovem Intermunicipal
- Títulos intermodais e/ou assinaturas: Passes combinados com o Metro de Lisboa e Carris

1.2.2. Oferta e Procura

Código e Designação da Linha	Designação	Código da Autorização	Oferta Realizada Veículos. km	Capacidade Oferecida Lugares.Km	Nº Passageiros Transportados	Passageiros.Km
901	Coruche/ Lisboa	115/CIMLT/IR/2019	688513	42884197	399476	8450335
902	Santarém (Hospital)/ Vila Franca de Xira	116/CIMLT/IR/2019	166382	9664539	124685	1674743
903	Granho/ Vila Franca de Xira	117/CIMLT/IR/2019	339246	20446401	341130	4561685
904	Cabeção/ Coruche	74/CIMLT/IR/2019	59353	2943704	21064	270283
905	Santarém (Hospital)/ Viana do Alentejo	75/CIMLT/IR/2019	69818	3226944	15215	280240
908	Marinhais (Escolas)/ Santarém (Hospital)	57/CIMLT/IM/2016	32304	1978724	152	705
909	Benavente/ Coruche	58/CIMLT/IM/2016	75981	4350800	23838	300079
910	Canha/ Coruche (Escola) (p/ Canto da Branca)	118/CIMLT/IR/2019	36358	2032937	17793	253924
911	Coruche/ Santana do Mato (P/Carapuções e Brejoeira)	61/CIMLT/M/2017	25605	1434410	12956	161409
912	Benavente/ Biscaíno (Cruz.º)	59/CIMLT/IM/2016	61781	3745770	15905	215030
913	Cabeço do Moinho de Vento/ Coruche (P/Cabecinhas)	62/CIMLT/M/2017	49932	2191543	14003	190492



Código e Designação da Linha	Designação	Código da Autorização	Oferta Realizada Veiculos. km	Capacidade Oferecida Lugares.Km	Nº Passageiros Transportados	Passageiros.Km
914	Coruche/ Fajarda (Monte dos Alcobias)	63/CIMLT/M/2017	26288	1242173	9084	66494
915	Coruche (Est.)/ Retiro da Erra	64/CIMLT/M/2017	16858	663573	1185	10244
918	Coruche/ Coruche (Circulação)	66/CIMLT/M/2017	36252	1028937	5186	32462
919	Murteira/ Vila Franca de Xira	119/CIMLT/IR/2019	3755	219416	483	5631
921	Coruche/ Lisboa (Rápida AE)	120/CIMLT/IR/2019	59848	3710348	30050	1166275
922	Samora Correia (Urb. Brejo)/ Vila Franca de Xira	121/CIMLT/IR/2019	6719	413261	9307	107851
924	Salvaterra/ Várzea Fresca	67/CIMLT/M/2016	0	0	0	0
926	Coruche/ Marinhas	56/CIMLT/IM/2016	11136	583424	6782	66892
932	Salvaterra de Magos/ Cancelas	72/CIMLT/M/2016	0	0	0	0
933	Salvaterra/ Foros de Salvaterra (Rua do Vale Queimado)	68/CIMLT/M/2016	0	0	0	0
934	Salvaterra/ Foros de Salvaterra (Rua do Agricultor)	73/CIMLT/M/2016	0	0	0	0
935	Marinhas (Rua da Cerâmica)/ Marinhas (Escola)	69/CIMLT/M/2016	0	0	0	0
936	Marinhas (Rua do Furo)/ Marinhas Centro	70/CIMLT/M/2016	0	0	0	0
937	Marinhas (Qta. Cantoneira)/ Marinhas (Escola)	71/CIMLT/M/2016	11386	712022	10900	50432
942	Arados/ Porto Alto (Escola) p/ Samora Correia	76/CIMLT/M/2019	11533	627793	1037	5036

Nota: As linhas com os campos a 0, têm oferta associada, no entanto o operador não consegue ter a informação solicitada desagregada por linha.

**1.2.3. Material Circulante (Frota)**

Indicadores		Quantidade
Fonte de Energia	Gasóleo	56
Norma Ambiental Euro	Material Circulante EURO 1	0
	Material Circulante EURO 2	2
	Material Circulante EURO 3	21
	Material Circulante EURO 4	12
	Material Circulante EURO 5	18
	Material Circulante EURO 6	3
Acessibilidade	Com acessibilidade a pessoas com mobilidade condicionada	4
	Sem acessibilidade a pessoas com mobilidade condicionada	52
Lotação	Até 20 lugares sentados	1
	Entre 20 e 40 lugares sentados	4
	Entre 40 e 60 lugares sentados	32
	Mais de 60 lugares sentados	19
Idade média da frota		18

1.2.4. Económico-financeiros

Indicadores		Euros (€)
Receita Global Tarifária (s/IVA)	Passes	112 763,53€
	Bilhetes	912 556,00€
Compensações Tarifárias (s/IVA)²		2 592 575,48€
Indemnizações Compensatórias (s/ IVA)		114 674,00€

1.2.5. Qualidade e Segurança

Indicadores		
Índices	Índice de regularidade (IR)	s/dados
	Índice de pontualidade (IP)	s/dados

² Inclui as compensações do IMT transferida para a CIM de acordo com o artigo 9º da Portaria nº7-A/2024, de 5 de janeiro.



Nº de Reclamações (por motivo)	Conduta/zelo/diligência do funcionário	15
	Informação de horários/serviços	26
	Cumprimento horários/percursos	5
	Alteração/Supressão Serviços	0
	Responsabilidade doutra empresa	0
	Outros	49
Nº de Acidentes (por tipo)	Acidentes de viação por Colisão	110
	Acidentes de viação por Atropelamento	0
	Acidentes de viação por Outro	3
Nº de Incidentes		0

1.2.6. Sustentabilidade

Indicadores		
Emissão de Gases com efeito de Estufa		629 CO2eq
Consumos anuais, por fonte de energia	Gasóleo	720 733 L
	Eletricidade	17 155 kWh
	Água	497 m ³

Os dados apresentados nos quadros acima têm por base os indicadores reportados pelo operador na plataforma de transportes da CIMLT, num acesso destinado ao preenchimento destes dados.

Os campos com o preenchimento “sem dados” tratam-se de situações em que o operador não reportou qualquer informação.

2. SERVIÇO PÚBLICO DE TRANSPORTE FLEXÍVEL

Em 2023 a CIMLT deu início ao projeto USO – Transportes a Pedido da Lezíria do Tejo, que foi até ao momento implementado nos municípios de Almeirim, Alpiarça, Benavente, Chamusca e Salvaterra de Magos, sendo o objetivo alargar aos restantes municípios da Lezíria do Tejo.

A CIMLT disponibilizou uma linha gratuita 800 104 200 para marcação das viagens e prestação de esclarecimentos.

2.1. Operadores e Indicadores

2.1.1. Identificação e dados Económico-financeiros

Identificação dos Operadores e Indicadores Económico-financeiros						
Designação Social	NIF	Natureza do Contrato	Forma de Exploração	Data	Receita Global Tarifária	Gastos da Autoridade de Transportes (s/IVA)
Abidistur - Taxis, Lda	504 883 569	Prestação de serviço	Ajuste direto	11/06/2024 a 11/06/2026	7,20 €	46,80 €
António Correia Inácio - Serviço De Táxis, Lda	505 832 518	Prestação de serviço	Ajuste direto	05/06/2024 a 05/06/2026	5,80 €	97,52 €
Auto Táxi Benaventense LDA	505 356 538	Prestação de serviço	Ajuste direto	16/11/2023 a 30/01/2027	74,85 €	265,67 €
Auto Táxis Leonor & Cristina LDA	505 410 109	Prestação de serviço	Ajuste direto	14/06/2023 a 25/07/2026	294,30 €	1 347,90 €
De Almeida Oliveira & Dinis, Lda	517 172 631	Prestação de serviço	Ajuste direto	03/06/2024 a 03/06/2026	12,30 €	128,17 €
Heitor J. R. Correia - Unipessoal, Lda	509 158 323	Prestação de serviço	Ajuste direto	03/06/2024 a 03/06/2026	9,30 €	12,51 €
José Luis Oliveira da Silva	110 716 230	Prestação de serviço	Ajuste direto	31/05/2023 a 27/05/2025	84,90 €	779,98 €
José M. Samora - Transportes e Distribuição de Mercadoria Unipessoal, Lda	506 937 925	Prestação de serviço	Ajuste direto	06/06/2023 a 06/06/2024	3,20 €	34,92 €
Plurideslocações de Almeirim, LDA	501 110 879	Prestação de serviço	Ajuste direto	23/06/2023 a 25/07/2026	337,10 €	1 362,52 €
Pousada e Oliveira	505 335 255	Prestação de serviço	Ajuste direto	26/05/2023 a 24/05/2026	23,10 €	217,87 €
Táxis Adérito José Unipessoal, Lda	187 128 170	Prestação de serviço	Ajuste direto	25/05/2023 a 24/05/2026	102,30 €	998,32 €
Taxis Ana & Marques, Lda	516 420 747	Prestação de serviço	Ajuste direto	03/06/2024 a 03/06/2026	20,10 €	211,91 €



Identificação dos Operadores e Indicadores Económico-financeiros						
Designação Social	NIF	Natureza do Contrato	Forma de Exploração	Data	Receita Global Tarifária	Gastos da Autoridade de Transportes (s/IVA)
Táxis Glória, Lda	506 264 033	Prestação de serviço	Ajuste direto	19/05/2023 a 19/05/2024	3,20 €	20,73 €
Táxis Lezíria, Unipessoal, Lda	505 356 600	Prestação de serviço	Ajuste direto	13/11/2023 a 30/01/2027	30,00 €	224,29 €
Transportes Almeirinese Pardal, LDA	501 110 909	Prestação de serviço	Ajuste direto	22/06/2023 a 22/06/2024	29,25 €	73,39 €
Vitor Manuel dos Santos André	202 406 130	Prestação de serviço	Ajuste direto	09/08/2023 a 30/09/2026	104,40 €	913,40 €

2.1.2. Oferta e da Procura

2.1.2.1. Dados Gerais

Linhas

- Nº Linhas exploradas: 26 linhas (circuito de cada linha em anexo b))
- Municípios servidos pelo transporte flexível: Almeirim, Alpiarça, Benavente, Chamusca e Salvaterra de Magos

Títulos de Transporte:

- Títulos ocasionais: Bilhete Inteiro, Bilhete Ida e Volta (tabela tarifária em anexo c))
- Títulos monomodais: Não aplicável
- Títulos intermodais e/ou assinaturas: Não aplicável

Indicadores da Oferta e da Procura				
Entidade	Nº de circulações	Oferta Realizada Veiculos.km	Capacidade Oferecida Lugares.Km	Nº Passageiros
Abidistur - Táxis, Lda	4	96,92	387,68	4
António Correia Inácio - Serviço De Táxis, Lda	4	184,52	738,08	4
Auto Táxi Benaventense LDA	31	636,63	2546,52	40
Auto Táxis Leonor & Cristina LDA	92	2975,58	11902,32	151
De Almeida Oliveira & Dinis, Lda	6	251,35	1005,4	8
Heitor J. R. Correia - Unipessoal, Lda	4	39,78	159,12	6
José Luis Oliveira da Silva	39	1568,11	6272,44	41



Indicadores da Oferta e da Procura				
Entidade	Nº de circulações	Oferta Realizada Veiculos.km	Capacidade Oferecida Lugares.Km	Nº Passageiros
José M. Samora – Transportes e Distribuição de Mercadoria Unipessoal, Lda	1	70,86	283,44	1
Plurideslocações de Almeirim, LDA	109	3076,22	12304,88	172
Pousada e Oliveira	11	431,36	1725,44	11
Táxis Adérito José Unipessoal, Lda	44	1933,32	7733,28	44
Taxis Ana & Marques, Lda	9	415,16	1660,64	13
Táxis Glória, Lda	2	26,05	104,2	2
Táxis Lezíria, Unipessoal, Lda	18	458,54	1834,16	18
Transportes Almeirinese Pardal, LDA	9	249,38	997,52	15
Vitor Manuel dos Santos André	34	1832,01	7328,04	38

2.1.3. Frota

Indicadores da Frota					
Entidade	Nº de veículos	Fonte de Energia		Acessibilidade a mobilidade reduzida	Lotação (sem motorista)
		Gasóleo	Gasolina		
Abidistur – Táxis, Lda	1	1	-	Não	4
António Correia Inácio – Serviço De Táxis, Lda	2	2	-	Não	4 (cada veículo)
Auto Táxi Benaventense LDA	2	2	-	Não	4 (cada veículo)
Auto Táxis Leonor & Cristina LDA	6	6	-	Não	4 (1 veículo) 6 (4 veículos) 8 (1 veículo)
De Almeida Oliveira & Dinis, Lda	1	1	-	Não	6
Heitor J. R. Correia – Unipessoal, Lda	2	2	-	Não	4 e 6
José Luis Oliveira da Silva	1	1	-	Sim	4 ou 3 + cadeira de rodas
José M. Samora – Transportes e Distribuição de Mercadoria Unipessoal, Lda	1	1	-	Não	6



Indicadores da Frota					
Entidade	Nº de veículos	Fonte de Energia		Acessibilidade a mobilidade reduzida	Lotação (sem motorista)
		Gasóleo	Gasolina		
Plurideslocações de Almeirim, LDA	3	2	1	Sim (1 veículo)	4 (2 veículos) 6 (1 veículo)
Pousada e Oliveira	1	1	-	Sim	4 ou 3 + cadeira de rodas
Táxis Adérito José Unipessoal, Lda	1	1	-	Não	4
Táxis Ana & Marques, Lda	1	1	-	Não	4
Táxis Glória, Lda	3	3	-	Não	4 (1 veículo) 6 (2 veículo)
Táxis Lezíria, Unipessoal, Lda	1	1	-	Não	4
Transportes Almeirinese Pardal, LDA	1	1	-	Não	6
Vitor Manuel dos Santos André	1	1	-	Não	6

2.1.4. Qualidade e Segurança

Indicadores de Qualidade e Segurança					
Entidade	Índice de regularidade (IR)	Índice de pontualidade (IP)	Nº de Reclamações (por motivo)	Nº de Acidentes	Nº de incidentes
Abidistur - Táxis, Lda	100%	100%	0	0	0
António Correia Inácio - Serviço De Táxis, Lda	100%	100%	0	0	0
Auto Táxi Benaventense LDA	100%	100%	0	0	0
Auto Táxis Leonor & Cristina LDA	100%	100%	0	0	0
De Almeida Oliveira & Dinis, Lda	100%	100%	0	0	0
Heitor J. R. Correia - Unipessoal, Lda	100%	100%	0	0	0
José Luis Oliveira da Silva	100%	100%	0	0	0
José M. Samora - Transportes e Distribuição de Mercadoria Unipessoal, Lda	100%	100%	0	0	0

**Indicadores de Qualidade e Segurança**

Entidade	Índice de regularidade (IR)	Índice de pontualidade (IP)	Nº de Reclamações (por motivo)	Nº de Acidentes	Nº de incidentes
Plurideslocações de Almeirim, LDA	100%	100%	0	0	0
Pousada e Oliveira	100%	100%	0	0	0
Táxis Adérito José Unipessoal, Lda	100%	100%	0	0	0
Táxis Ana & Marques, Lda	100%	100%	0	0	0
Táxis Glória, Lda	100%	100%	0	0	0
Táxis Lezíria, Unipessoal, Lda	100%	100%	0	0	0
Transportes Almeirinese Pardal, LDA	100%	100%	0	0	0
Vitor Manuel dos Santos André	100%	100%	0	0	0

ANEXOS

- a) Mapa com o desenho das rotas (linhas) contratadas e identificação das povoações com mais de 40 habitantes.

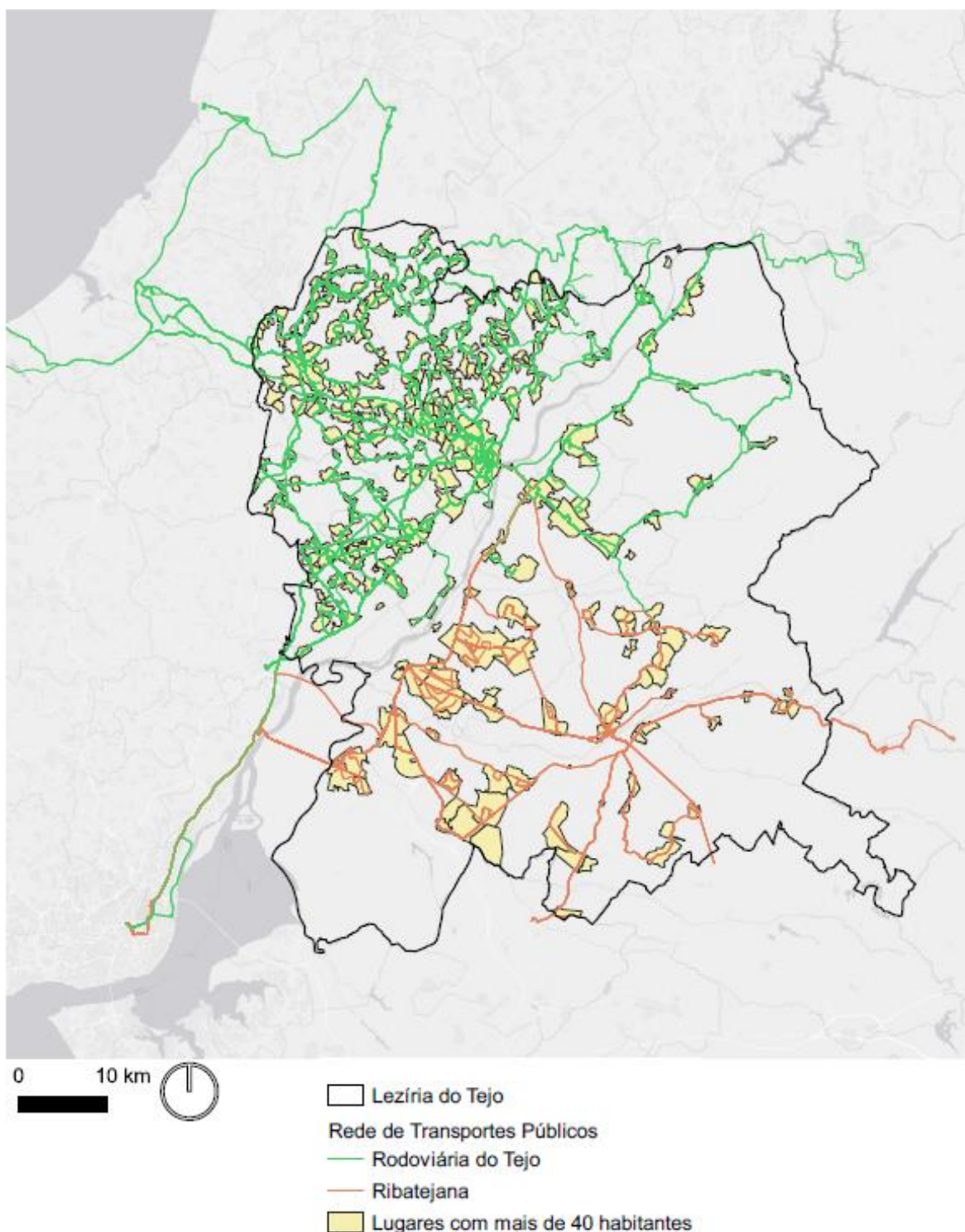
Mapa com o desenho das rotas (linhas) contratadas e identificação das povoações com mais de 40 habitantes

b) Linhas e circuitos do transporte flexível por município:

Almeirim

Nº Linhas exploradas: 4 linhas

- 101 Monte da Vinha - Almeirim
- 102 Foros Casalinho - Raposa - Almeirim
- 103 Marianos - Almeirim
- 104 Paço dos Negros - Almeirim

Extensão das linhas exploradas (soma das linhas base): 73,5 km

Alpiarça

Nº Linhas exploradas: 3 linhas

- 201 Frade de Cima - Alpiarça
- 202 e 203 Alpiarça - Estação CP - Santarém Hospital Distrital

Extensão das linhas exploradas (soma das linhas base): 36,1 km

Benavente

Nº Linhas exploradas: 5 linhas

- 401 Foros de Almada - Benavente
- 402 Bilrete - Benavente
- 403 Pancas - Samora Correia
- 404 Foros da Charneca / Benavente
- 405 Arados - Samora Correia

Extensão das linhas exploradas (soma das linhas base): 71,9 km

Chamusca

Nº Linhas exploradas: 2 linhas

- 601 Foz - Chamusca
- 602 Semideiro - Chamusca

Extensão das linhas exploradas (soma das linhas base): 93,9 km

Salvaterra de Magos

Nº Linhas exploradas: 8 linhas

- 1001 Escaroupim – Salvaterra de Magos
- 1002 Granho Novo – Salvaterra de Magos
- 1003 Centro de Saúde da Glória do Ribatejo
- 1004 Cocharro – Salvaterra de Magos
- 1005 Foros de Salvaterra – Mercado Marinhais
- 1006 Muge – Mercado Marinhais
- 1007 Escaroupim – Mercado Marinhais
- 1201 Salvaterra de Magos – Santarém

Extensão das linhas exploradas (soma das linhas base): 146,6 km

Santarém

Nº Linhas exploradas: 4 linhas

- 1101 Pé da Pedreira – Alcanede
- 1102 Fonte da Pedra – Pernes
- 1103 Casais de Vale de Flores – Santarém
- 1104 Reguengo Alviela – Santarém

Extensão das linhas exploradas (soma das linhas base): 113,3 km



c) Tabela tarifária da rede de transporte flexível em vigor no ano de 2024

Tarifário		
limite inferior (km)	limite superior (km)	Tarifário Base Intermunicipal
0	2	0,75 €
2	4	1,10 €
4	6	1,45 €
6	8	1,60 €
8	10	1,70 €
10	12	1,75 €
12	14	1,80 €
14	16	1,95 €
16	18	2,10 €
18	20	2,20 €
20	22	2,40 €
22	24	2,50 €
24	28	2,65 €
28	32	2,85 €
32	36	3,05 €
36	40	3,20 €
40	44	3,25 €
44	48	3,35 €
48	49	3,45 €
49	52	4,40 €
52	56	4,75 €
56	60	5,15 €
60	65	5,45 €
65	70	5,65 €
70	75	5,85 €



75	80	6,00 €
80	85	6,25 €
85	90	6,30 €
90	95	6,50 €
95	999	6,60 €



transportes a pedido
lezíria do tejo



**LEZÍRIA
DO TEJO**

comunidade
intermunicipal