

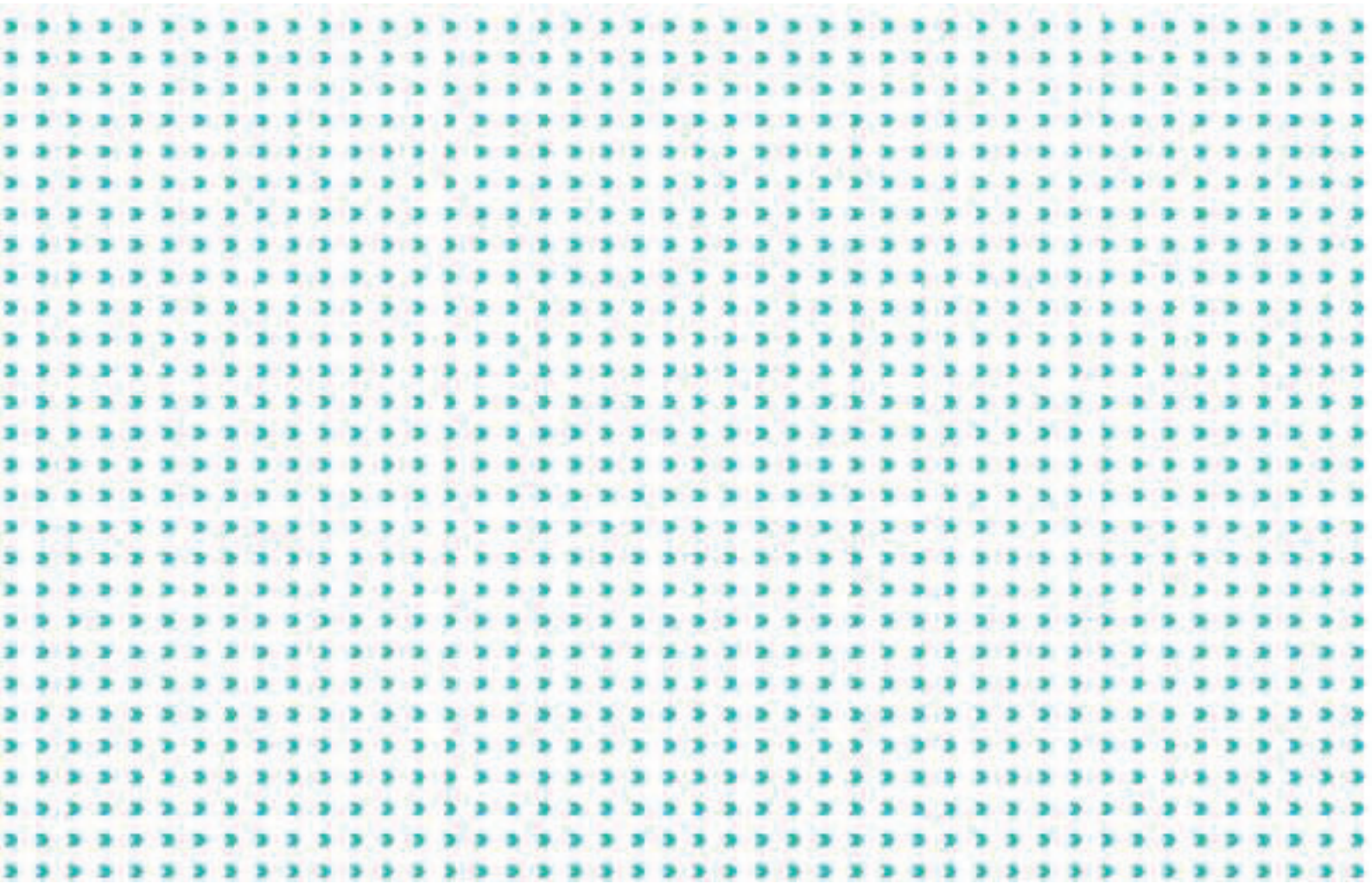

MédioTejo
comunidade intermunicipal

Relatório Anual Relativo ao Serviço Público de Transporte de Passageiros
Obrigações de Reporte e Publicitação – Regulamento (CE) n.º 1370/2007

RELATÓRIO ANUAL 2020



O presente documento constitui-se como **relatório de desempenho e relatório anual circunstanciado sobre as obrigações de serviço público de transporte rodoviário de passageiros da competência da Comunidade Intermunicipal do Médio Tejo, referente ao ano de 2020**, em cumprimento ao estabelecido nos artigos 18.º e 18.º-A do Regulamento n.º 430/2019 de 16 de maio, alterado pelo Regulamento n.º 273/2021 de 23 de março, e nos termos do n.º 1 do artigo 7.º do Regulamento (CE) n.º 1370/2007 do Parlamento Europeu e do Conselho, de 23 de outubro de 2007.

O relatório, que se apresenta, contempla a informação sobre a oferta, procura e condições de exploração do serviço público de transporte de passageiros do Médio Tejo, bem como o reporte de informação inerente à monitorização da implementação do Regime Jurídico do Serviço de Transporte de Passageiros.

1. CARACTERIZAÇÃO DOS SERVIÇOS DE TRANSPORTE DE PASSAGEIROS DO MÉDIO TEJO

Com a entrada em vigor da Lei n.º 52/2015, de 9 de junho, que estabelece o novo Regime Jurídico de Serviço de Transporte de Passageiros (RJSPTP), a estratégia de organização de competências entre CIM e Municípios foi aprovada na reunião de 03.06.2016 do Conselho Intermunicipal do Médio Tejo preconiza que a Comunidade Intermunicipal do Médio Tejo assume as competências de Autoridade de Transportes para os serviços de transporte público de âmbito intermunicipal e de âmbito municipal que servem o território do Médio Tejo, excetuando os serviços de transportes urbanos de Abrantes, Entroncamento, Tomar e Torres Novas e serviços de transporte público de passageiros que são assegurados, através de meios próprios, pelo Município de Vila de Rei.

A oferta de transporte usualmente em operação no território do Médio Tejo corresponde, na sua maioria, a serviços de âmbito municipal (39% da oferta) e âmbito inter-regional (36% da oferta). As ligações intermunicipais, que se desenvolvem integral ou maioritariamente dentro da área geográfica do Médio Tejo, representam 25% da oferta habitualmente em operação.

Considerando a evolução da situação pandémica causada pelo COVID-19 no ano de 2020, e nos termos do Despacho n.º 3547-A/2020, de 22 de março, que regulamentou a declaração do primeiro estado de emergência, assegurando o funcionamento das cadeias de abastecimento de bens e dos serviços públicos essenciais, bem como as condições de funcionamento em que estes devem operar, a CIM Médio Tejo definiu a rede de serviços essenciais de transporte público a funcionar no Médio Tejo, adequando a oferta de transporte em função das reais necessidades, com o objetivo de salvaguardar a continuidade do serviço público essencial

Neste contexto, a rede de serviços essenciais de transporte público definida pela CIM Médio Tejo para operar no ano de 2020 foi:

- Rede em operação no período de 27 de abril a 30 de junho: oferta de cerca de 1.980 vkms/dia e 72 circulações por dia, que corresponde a cerca de 30% da oferta de transporte público habitualmente em funcionamento no período escolar. A utilização dos serviços essenciais de transporte público nesse período foi gratuita para todos os passageiros;
- Rede em operação no período de férias escolares de 1 de julho a 14 de setembro: oferta de 2.690 vkms/dia e 89 circulações por dia, que corresponde a cerca de 35%

da oferta de transporte público habitualmente em funcionamento no período de férias escolares;

- Rede em operação no período escolar de setembro a dezembro: reposição da totalidade dos serviços em operação no período homologado de 2019, com aumento da oferta de transporte de modo a cumprir as limitações de capacidade das viaturas e horários de funcionamento dos estabelecimentos de ensino.

REDE DE TRANSPORTE REGULAR DE PASSAGEIROS DO MÉDIO TEJO

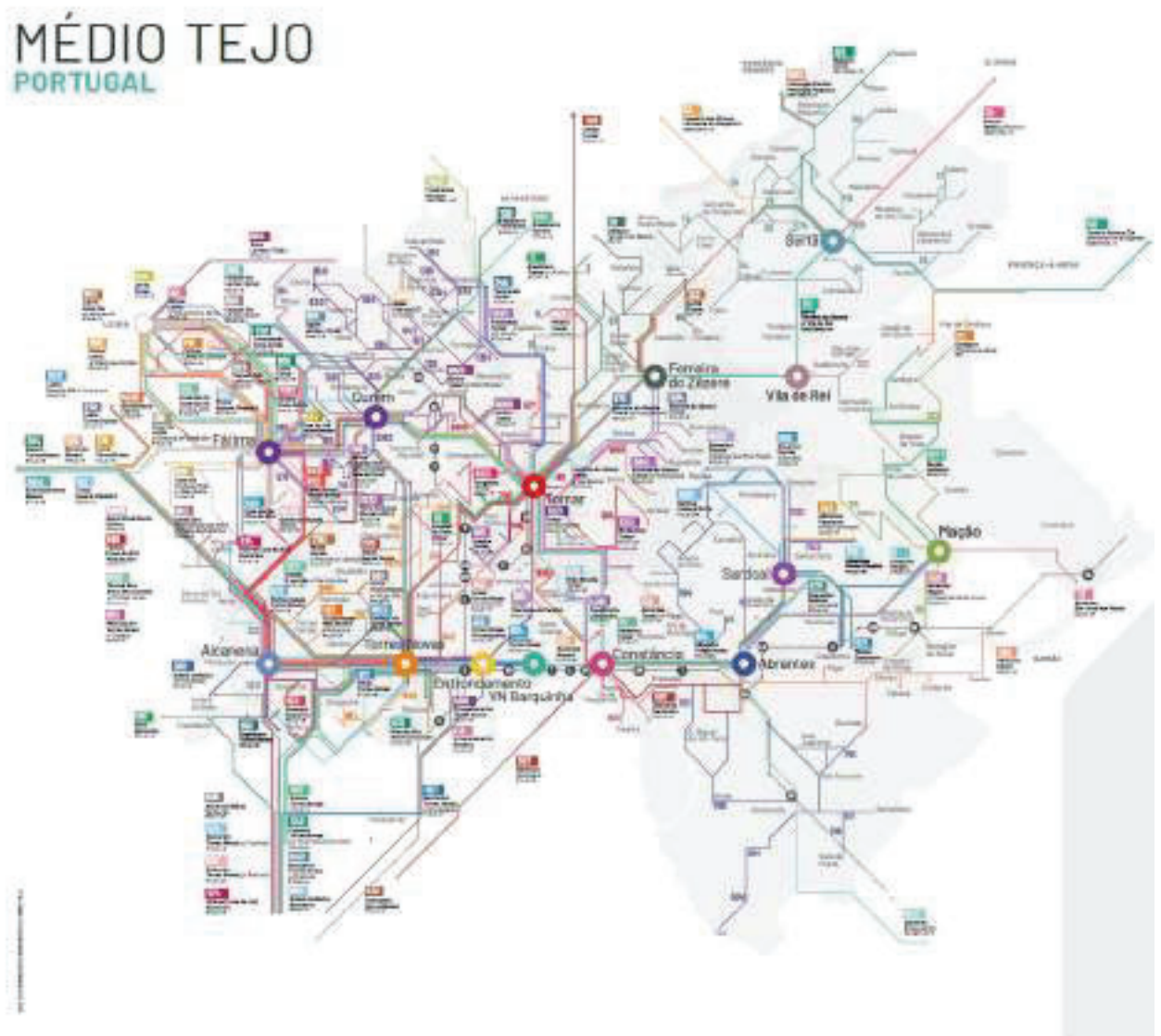

2. OPERADORES DE TRANSPORTE

2.1. RODOVIÁRIA DO TEJO

a. Identificação do Operador e dos Contratos de Serviço Público

Designação Social do Operador de serviço público e marca com que operam	RODOVIÁRIA DO TEJO S.A. NIPC 502 513 900
Forma de exploração do serviço público de transporte de passageiros e respetiva forma de contratação	Autorização Provisória
Natureza do contrato de serviço público	
Caracterização do Contrato de Serviço Público:	
i. Designação do(s) contrato(s)	<p>Protocolo de Execução para Implementação do Programa de Apoio à Redução Tarifária 1.ª Adenda</p> <p>COVID-19 Definição de Serviços de Transporte Público Essenciais a funcionar no Médio Tejo e Atribuição de Compensação ao abrigo do PART 2.ª e 3.ª Adenda ao Protocolo de Execução para Implementação do Programa de Apoio à Redução Tarifária</p> <p>Acordo de Compensação ao abrigo do Dec. Lei 14-C/2020 COVID19 – Serviços de Transporte Público Essenciais Médio Tejo – Período Escolar SET - DEZ 2020</p> <p>Contrato de Aquisição de Serviços de Transporte a Pedido entre cidades do Médio Tejo – Experiência Piloto (1.ª Fase)</p> <p>Contrato de Aquisição de Serviços de Transporte a Pedido entre as sedes de concelho do Médio Tejo – Lote 1</p>
ii. Identificação da autoridade de transportes concedente	Comunidade Intermunicipal do Médio Tejo
iii. Vigência do contrato	1 janeiro a 31 dezembro 2020
iv. Estão definidas obrigações de serviço público (S/N)	
v. Estão definidas compensações financeiras (S/N)	Sim, no âmbito do Decreto-Lei n.º 14-C/2020, de 7 de abril, para realização de serviços essenciais de transportes
vi. Está definido regime de incentivos e penalidades associado ao desempenho	
vii. É atribuída exclusividade (S/N)	
viii. Modos de transporte	Rodoviário
Lista das rotas (linhas) contratadas divididas por:	

i. Transporte municipal, intermunicipal e inter-regional	Linhas municipais: 56 Linhas intermunicipais:42 Linhas inter-regionais: 22
ii. Transporte regular e transporte flexível	N.º de linhas do transporte regular: 120 N.º de linhas do transporte flexível: 2
Mapa do município com o desenho das rotas (linhas) contratadas e identificação das povoações com mais de 40 habitantes.	Anexo I

b. Indicadores de Oferta

N.º de linhas exploradas e respetiva extensão	120 linhas (bases , parcelares e variantes conforme identificado no Anexo II)
N.º de circulações	
i. Totais anuais	71 333
ii. Média diária nos dias úteis	282 circulações/dia útil
iii. Média diária nos fins de semana e feriados	6 circulações/dia
% da população do município servida por transportes públicos (considerando a oferta usualmente em vigor)	90%
N.º de veículos.km produzidos	1 963 110
N.º de lugares.km produzidos	103 076 285
Indicação das opções disponíveis em termos de títulos de transporte, designadamente o preço	Anexo IV
i. Títulos ocasionais	Bilhete Inteiro, Meio Bilhete, Bilhete Ida/Volta
ii. Títulos monomodais	Assinatura de Linha (normal, 4_18/sub23), Assinatura de Estudante, Passe combinado com os serviços de transportes urbanas
iii. Títulos intermodais e/ou assinaturas	Não aplicável

c. Indicadores de Procura

N.º de passageiros transportados	493 945
N.º de passageiros.km transportados	5 544 241
Taxa de ocupação média anual da frota	Sem informação
Taxa de fraude detetada.	Sem informação

d. Informação da Frota

Número de veículos da frota por:	
i. Tipo de combustível;	Sem informação
ii. Por norma ambiental EURO	Sem informação
iii. Com e sem acessibilidade a pessoas com mobilidade condicionada	Sem informação
iv. Por lotação	Sem informação
Idade Média da Frota	Sem informação

e. Indicadores Económico-Financeiros

Receitas tarifárias anuais por título de transporte (valor com IVA incluído)	321 274,46€ Receita de Bilheteira (abril a dezembro)
	677 091,83€ Passes Escolares faturados aos Municípios do Médio Tejo e a Outras Entidades (setembro a dezembro)
Gastos totais da Autoridade de Transporte com o serviço público de transporte de passageiros, por contrato, discriminando a seguinte informação:	
i. Compensações por obrigações de serviço público (valor com IVA incluído)	1 063 574,86€ Compensações atribuídas no âmbito da realização de serviços essenciais (abril a dezembro)
ii. Remuneração pela prestação do serviço público (valor com IVA incluído)	88 950,72€ Prestação de serviços de transporte a pedido/LINK
iii. Compensações tarifárias (valor com IVA incluído)	87 690,90€ Compensação no âmbito dos descontos do PART
iv. Outros subsídios à exploração;	Não aplicável
v. Outros gastos.	Não aplicável
Valor do investimento da Autoridade de Transporte no âmbito do serviço público de transporte de passageiros:	
i. Em material circulante;	Não aplicável
ii. Outros investimentos.	Não aplicável

f. Indicadores de Qualidade e Segurança

Índice de regularidade (IR)	Sem informação
Índice de pontualidade (IP5)	Sem informação
Resumo dos resultados do último inquérito de satisfação realizado aos passageiros e potenciais passageiros	Sem informação
N.º de reclamações por motivo	Sem informação
Atendimento ao público: formas e locais de atendimento (físicos, telefónicos, <i>online</i>), pontos de vendas de bilhetes, aplicações informáticas.	Postos de venda nos Terminais Rodoviários de Abrantes, Tomar e Torres Novas. Linha de Apoio ao Cliente Aplicação MOOV-U Website público (http://www.rodotejo.pt)
N.º de acidentes de viação (<i>safety</i>), por tipo de acidente	Sem informação
N.º de incidentes de segurança (<i>security</i>)	Sem informação

g. Indicadores de Sustentabilidade

Emissões de gases com efeito de estufa (GEE) associado à prestação do serviço de transporte de passageiros	Sem informação
Consumo anual de energia, por fonte de energia (gasóleo, GPL, gás natural, eletricidade e outros)	Sem informação

2.2. RODOVIÁRIA DA BEIRA INTERIOR

a. Identificação do Operador e dos Contratos de Serviço Público

Designação Social do Operador de serviço público e marca com que operam	RODOVIÁRIA DA BEIRA INTERIOR S.A. NIPC 502 526 483
Forma de exploração do serviço público de transporte de passageiros e respetiva forma de contratação	Autorização
Natureza do contrato de serviço público	
Caracterização do Contrato de Serviço Público:	
i. Designação do contrato	Protocolo de Execução para Implementação do Programa de Apoio à Redução Tarifária 1.ª Adenda COVID-19 Definição de Serviços de Transporte Público Essenciais a funcionar no Médio Tejo e Atribuição de Compensação ao abrigo do PART 2.ª e 3.ª Adenda ao Protocolo de Execução para Implementação do Programa de Apoio à Redução Tarifária Acordo de Compensação ao abrigo do Dec. Lei 14-C/2020 COVID19 – Serviços de Transporte Público Essenciais Médio Tejo – Período Escolar SET - DEZ 2020
ii. Identificação da autoridade de transportes concedente	Comunidade Intermunicipal do Médio Tejo
iii. Vigência do contrato	1 janeiro a 31 dezembro 2020
iv. Estão definidas obrigações de serviço público (S/N)	
v. Estão definidas compensações financeiras (S/N)	Sim, no âmbito do Decreto-Lei n.º 14-C/2020, de 7 de abril, para realização de serviços essenciais de transportes
vi. Está definido regime de incentivos e penalidades associado ao desempenho	
vii. É atribuída exclusividade (S/N)	
viii. Modos de transporte	Rodoviário
Lista das rotas (linhas) contratadas divididas por:	
i. Transporte municipal, intermunicipal e inter-regional	Linhas municipais: 30 Linhas intermunicipais: 4 Linhas inter-regionais: 14
ii. Transporte regular e transporte flexível	N.º de linhas do transporte regular: 48
Mapa do município com o desenho das rotas (linhas) contratadas e identificação das povoações com mais de 40 habitantes.	Anexo I

b. Indicadores de Oferta

N.º de linhas exploradas e respetiva extensão	48 linhas bases , parcelares e variantes com a extensão identificadas no Anexo III
N.º de circulações	
i. Totais anuais	11 002
ii. Média diária nos dias úteis	463 circulações/dia útil
iii. Média diária nos fins de semana e feriados	Não aplicável
% da população do município servida por transportes públicos (considerando a oferta usualmente em vigor)	11%
N.º de veículos.km produzidos	340 432
N.º de lugares.km produzidos	17 125 783
Indicação das opções disponíveis em termos de títulos de transporte, designadamente o preço	Anexo IV
i. Títulos ocasionais	Bilhete Inteiro, Meio Bilhete, Bilhete Pré-Comprado
ii. Títulos monomodais	Assinatura de Linha (normal, 4_18/sub23), Assinatura 44 viagens, Assinatura de Estudante
iii. Títulos intermodais e/ou assinaturas	Não aplicável

c. Indicadores de Procura

N.º de passageiros transportados	95 871
N.º de passageiros.km transportados	393 580
Taxa de ocupação média anual da frota	Sem informação
Taxa de fraude detetada	Sem informação

d. Informação da Frota

Número de veículos da frota por:	Sem informação
i. Tipo de combustível	Sem informação
ii. Por norma ambiental EURO	Sem informação
iii. Com e sem acessibilidade a pessoas com mobilidade condicionada	Sem informação
iv. Por lotação	Sem informação
Idade Média da Frota	Sem informação

e. Indicadores Económico-Financeiros

Receitas tarifárias anuais por título de transporte (valor com IVA incluído)	153 239,82€ Receita de Bilheteira (abril a dezembro) 130 350,22€ Passes Escolares faturados aos Municípios do Médio Tejo e a Outras Entidades (setembro a dezembro)
Gastos totais da Autoridade de Transporte com o serviço público de transporte de passageiros, por contrato, discriminando a seguinte informação:	

i. Compensações por obrigações de serviço público (valor com IVA incluído)	169 844,48€ Compensações atribuídas no âmbito da realização de serviços essenciais (abril a dezembro)
ii. Remuneração pela prestação do serviço público (valor com IVA incluído)	Não aplicável
iii. Compensações tarifárias (valor com IVA incluído)	2 526,90€ Compensação no âmbito dos descontos do PART
iv. Outros subsídios à exploração	Não aplicável
v. Outros gastos	Não aplicável
Valor do investimento da Autoridade de Transporte no âmbito do serviço público de transporte de passageiros:	
iii. Em material circulante	Não aplicável
iv. Outros investimentos.	Não aplicável

f. Indicadores de Qualidade e Segurança

Índice de regularidade (IR)	Sem informação
Índice de pontualidade (IP5)	Sem informação
Resumo dos resultados do último inquérito de satisfação realizado aos passageiros e potenciais passageiros	Sem informação
N.º de reclamações por motivo	Sem informação
Atendimento ao público: formas e locais de atendimento (físicos, telefónicos, <i>online</i>), pontos de vendas de bilhetes, aplicações informáticas	Postos de venda no Terminal Rodoviário da Sertã Linha de Apoio ao Cliente Website público (https://www.transdev.pt)
N.º de acidentes de viação (<i>safety</i>), por tipo de acidente	Sem informação
N.º de incidentes de segurança (<i>security</i>)	Sem informação

g. Indicadores de Sustentabilidade

Emissões de gases com efeito de estufa (GEE) associado à prestação do serviço de transporte de passageiros	Sem informação
Consumo anual de energia, por fonte de energia (gasóleo, GPL, gás natural, eletricidade e outros)	Sem informação

ANEXO I.A

REDE DE TRANSPORTE REGULAR DE PASSAGEIROS DO MUNICÍPIO DE ABRANTES

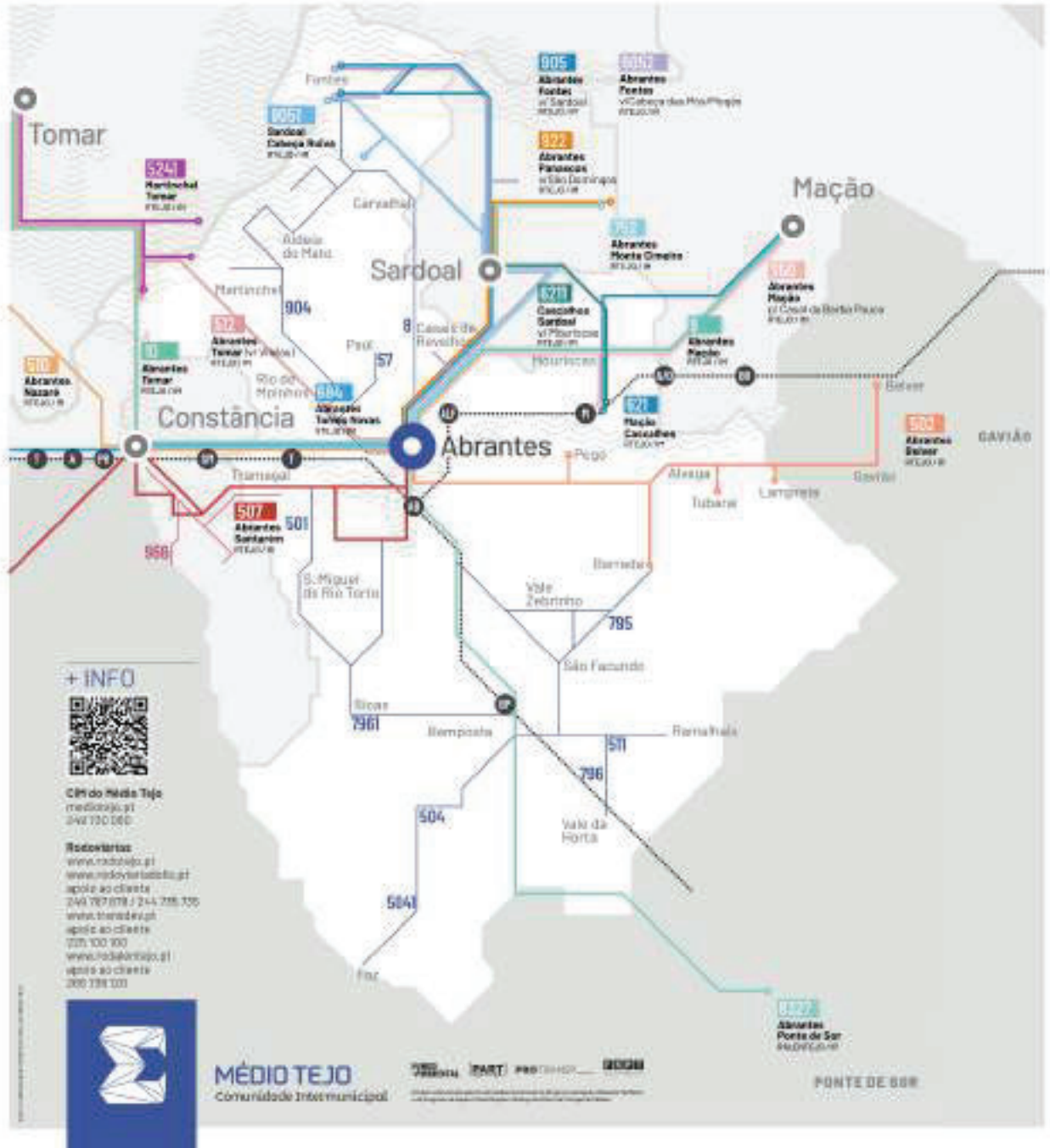

- ABRANTES
- ALCANENA
- CONSTÂNCIA
- ENTRONCAMENTO
- FERREIRA DO ZÉZERE
- MAÇÃO
- OURÉM
- SARDOAL
- SERTÁ
- TOMAR
- VILA DE REI
- VN BARQUINHA

ANEXO I.B

REDE DE TRANSPORTE REGULAR DE PASSAGEIROS DO MUNICÍPIO DE ALCANENA

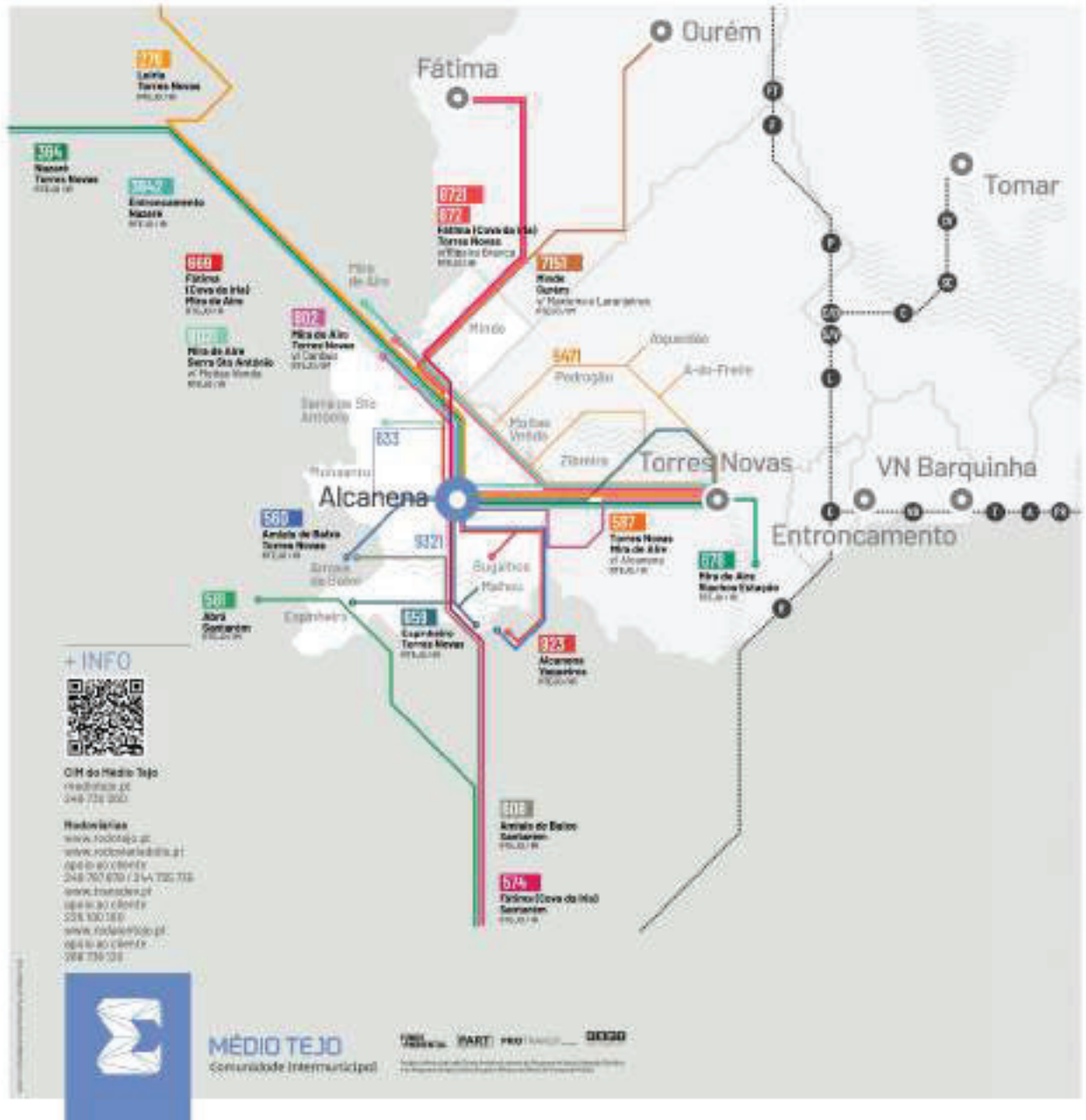

- ABRANTES
- ALCANENA
- CONSTÂNCIA
- ENTRONCAMENTO
- FERREIRA DO ZÉZERE
- MAÇÃO
- OURÉM
- SARDOAL
- SERTÁ
- TOMAR
- VILA DE REI
- VN BARQUINHA

ANEXO I.C

REDE DE TRANSPORTE REGULAR DE PASSAGEIROS DO MUNICÍPIO DE CONSTÂNCIA

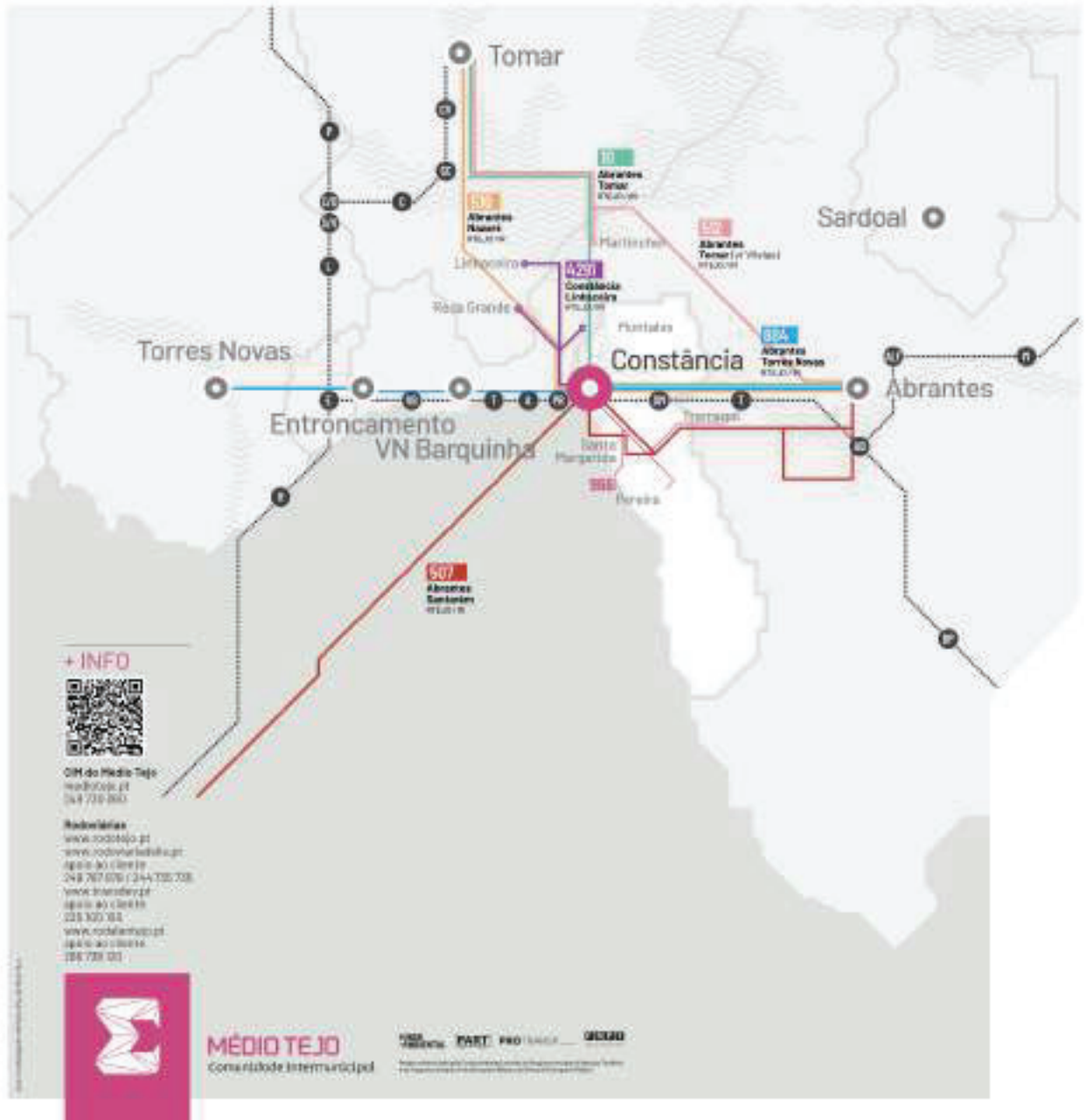

- ABRANTES
- ALCANENA
- CONSTÂNCIA
- ENTRONCAMENTO
- FERREIRA DO ZÉZERE
- MAÇÃO
- OURÉM
- SARDOAL
- SERTÁ
- TOMAR
- VILA DE REI
- VN BARQUINHA

ANEXO I.D
REDE DE TRANSPORTE REGULAR DE PASSAGEIROS DO MUNICÍPIO DO
ENTRONCAMENTO



ANEXO I.E
REDE DE TRANSPORTE REGULAR DE PASSAGEIROS DO MUNICÍPIO DE FERREIRA DO ZÉZERE

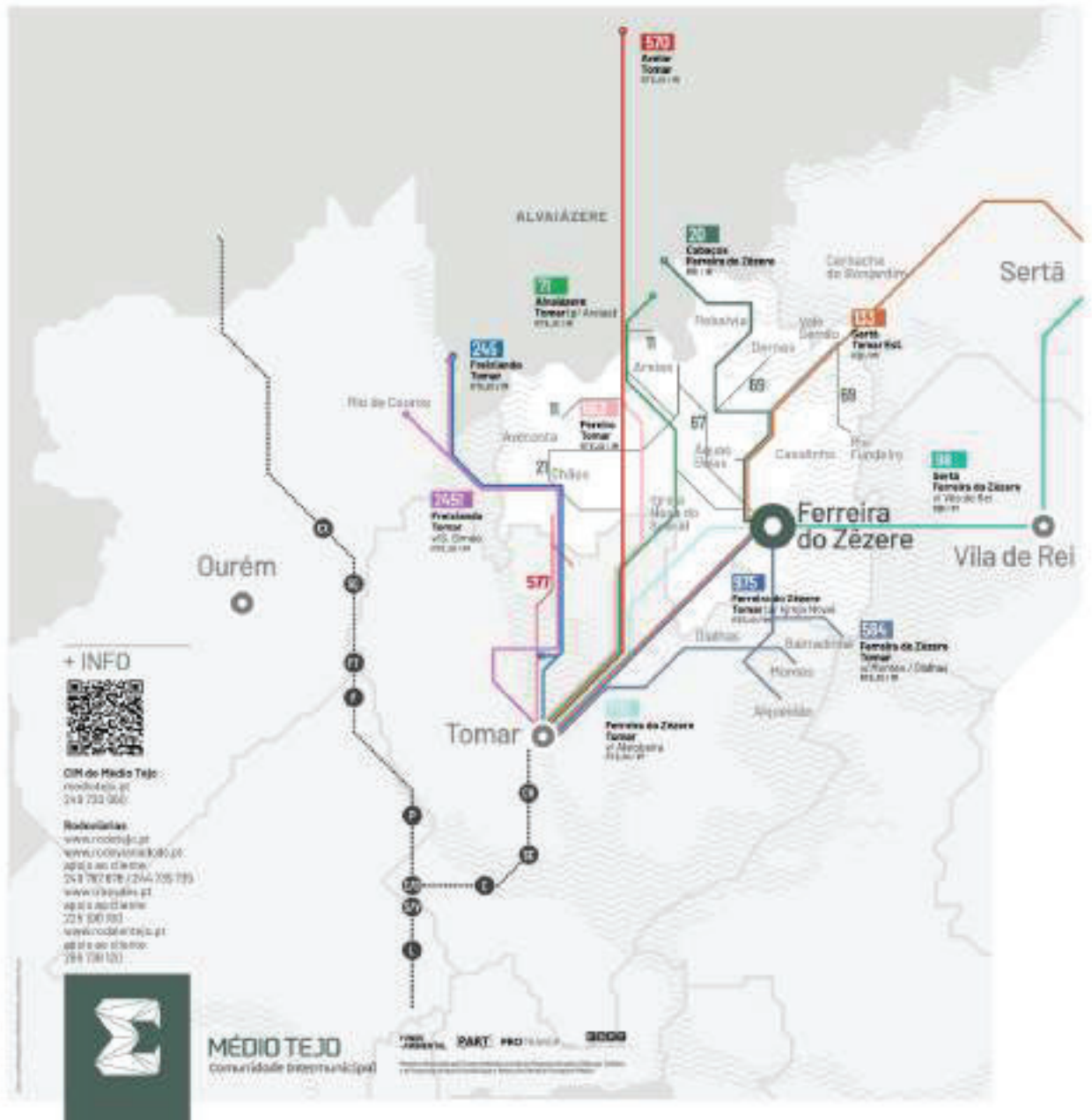

ANEXO I.F

REDE DE TRANSPORTE REGULAR DE PASSAGEIROS DO MUNICÍPIO DE MAÇÃO

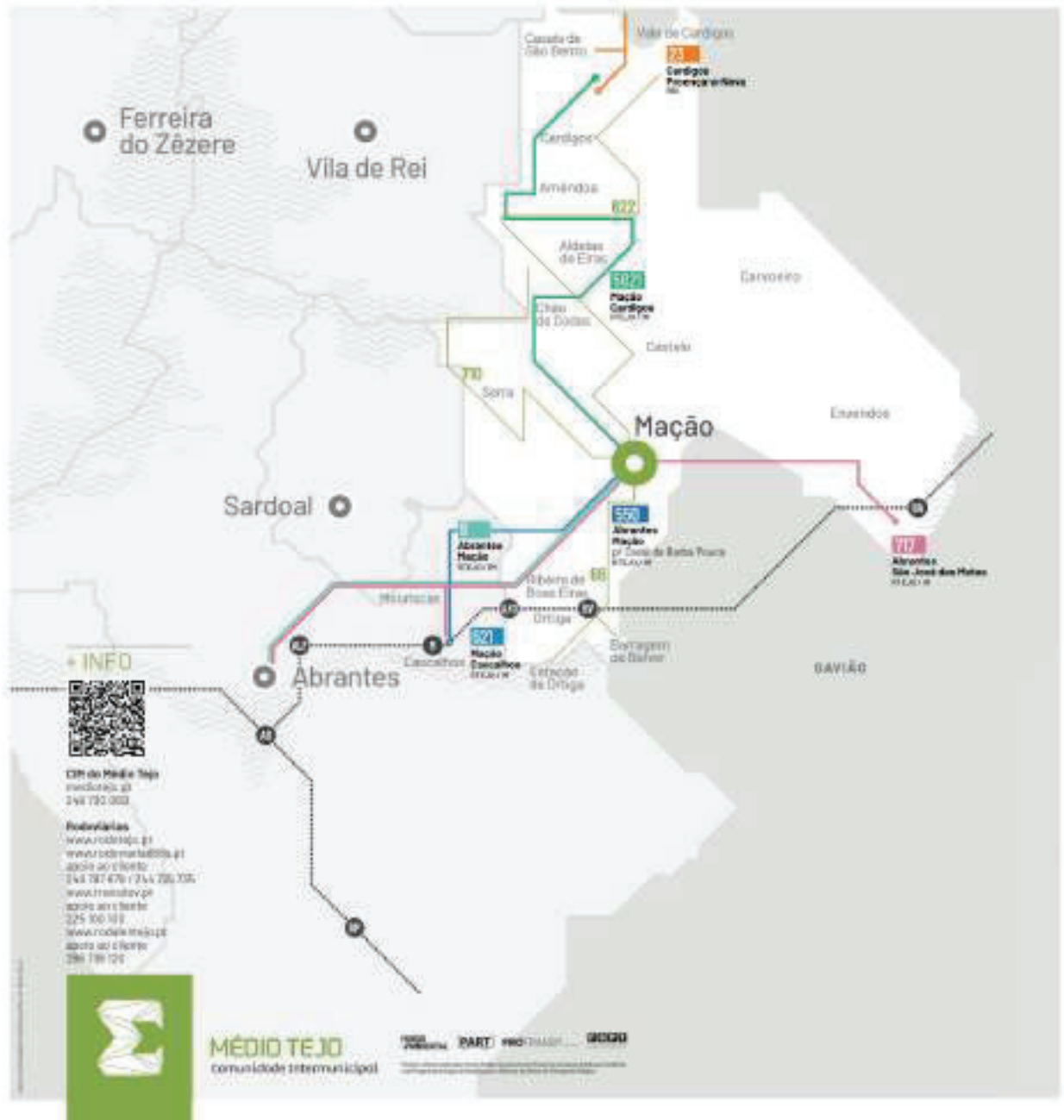

- ABRANTES
- ALCANENA
- CONSTÂNCIA
- ENTRONCAMENTO
- FERREIRA DO ZÉZERE
- MAÇÃO
- OURÉM
- SARDOAL
- SERTÁ
- TOMAR
- VILA DE REI
- VN BARQUINHA

ANEXO I.G

REDE DE TRANSPORTE REGULAR DE PASSAGEIROS DO MUNICÍPIO DE OURÉM

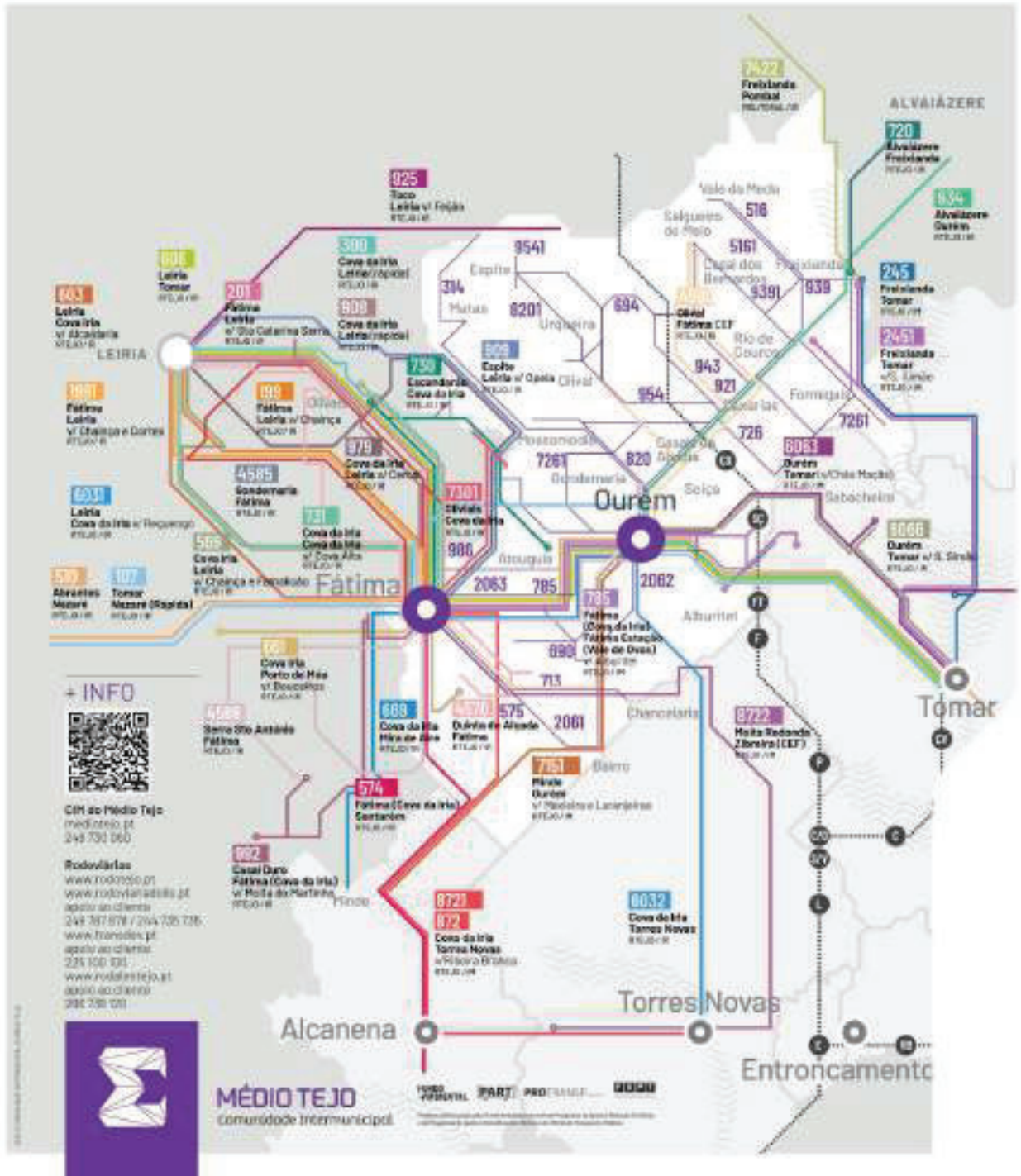

ANEXO I.H

REDE DE TRANSPORTE REGULAR DE PASSAGEIROS DO MUNICÍPIO DE SARDOAL

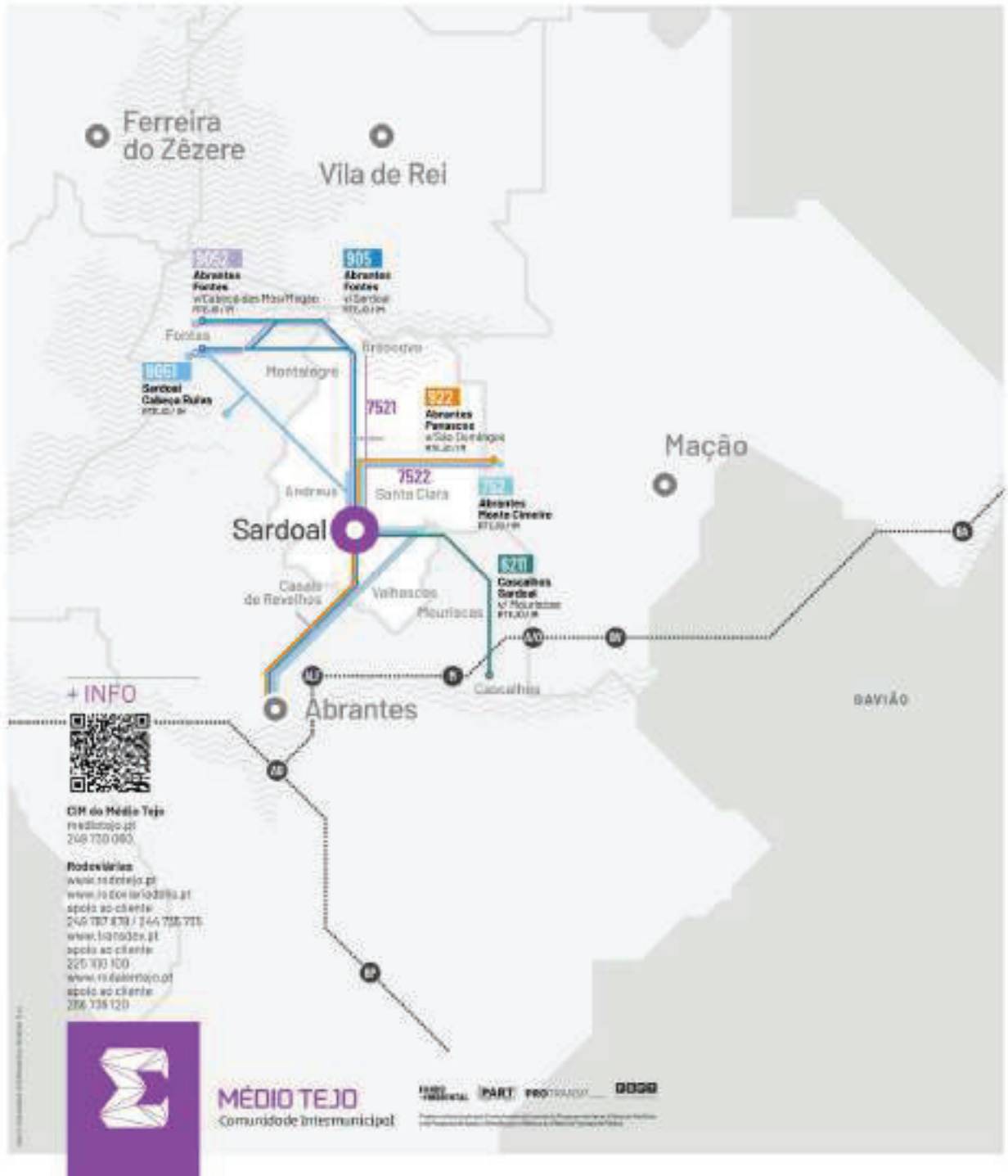

- ABRANTES
- ALCANENA
- CONSTÂNCIA
- ENTRONCAMENTO
- FERREIRA DO ZÊZERE
- MAÇÃO
- OURÉM
- SARDOAL
- SERTÁ
- TOMAR
- VILA DE REI
- VN BARQUINHA

ANEXO I.I

REDE DE TRANSPORTE REGULAR DE PASSAGEIROS DO MUNICÍPIO DE SERTÃ

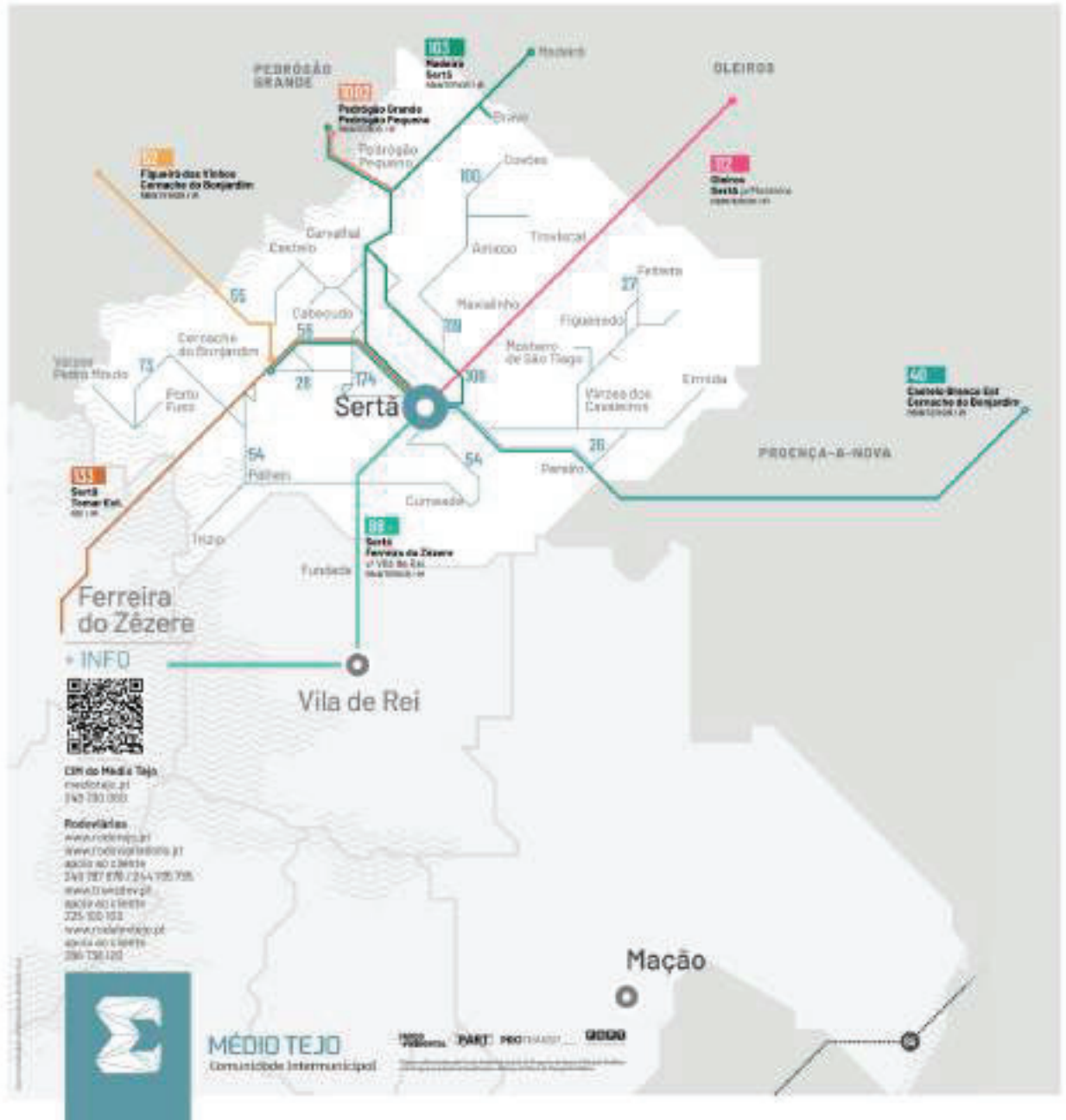

ANEXO I.J

REDE DE TRANSPORTE REGULAR DE PASSAGEIROS DO MUNICÍPIO DE TOMAR



ANEXO I.L

REDE DE TRANSPORTE REGULAR DE PASSAGEIROS DO MUNICÍPIO DE TORRES NOVAS

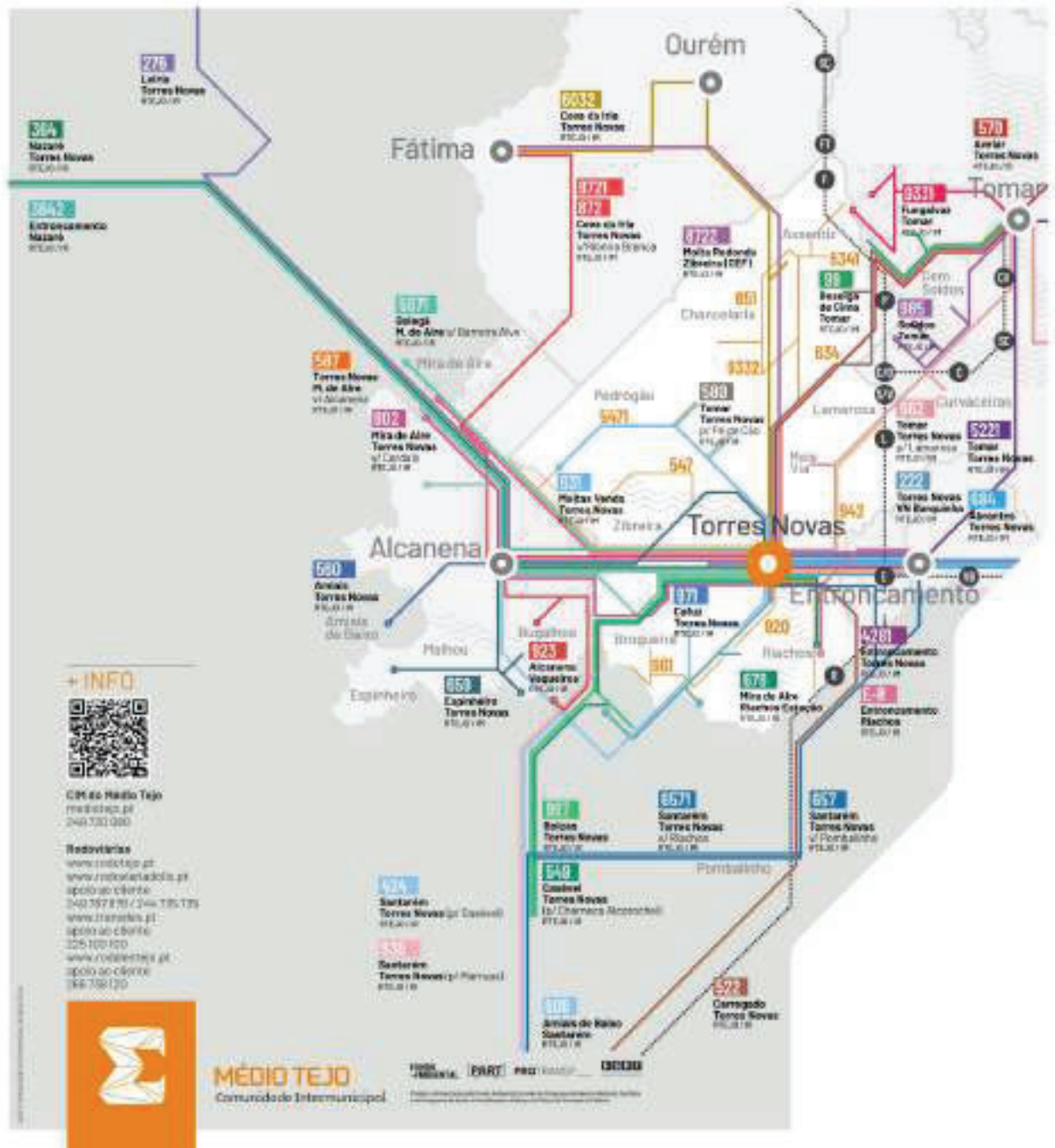

- ABRANTES
- ALCANENA
- CONSTÂNCIA
- ENTRONCAMENTO
- FERREIRA DO ZÉZERE
- MAÇÃO
- OURÉM
- SARDOAL
- SERTÁ
- TOMAR
- VILA DE REI
- VN BARQUINHA

ANEXO I.M

REDE DE TRANSPORTE REGULAR DE PASSAGEIROS DO MUNICÍPIO DE VILA DE REI

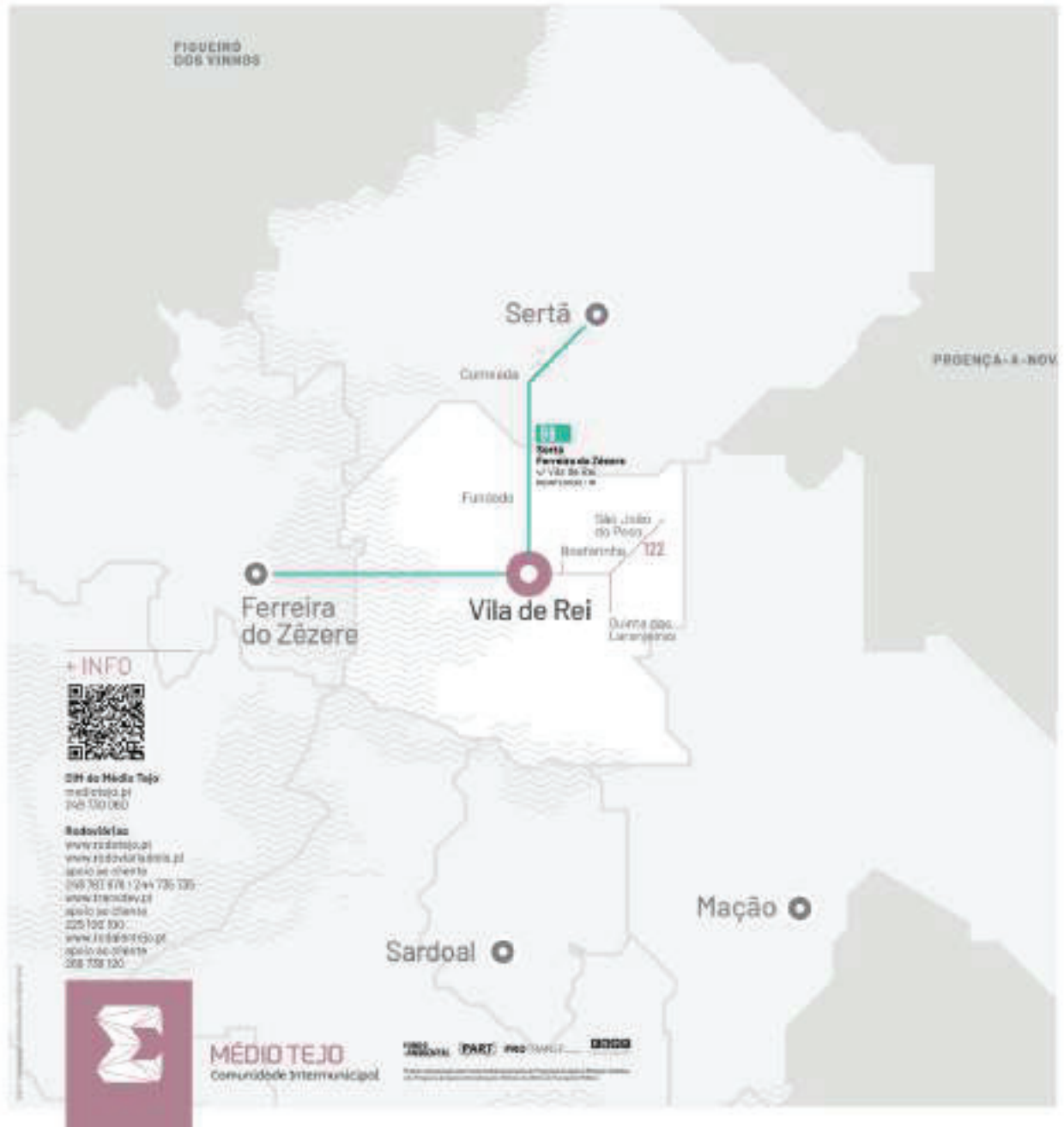

ANEXO I.N
REDE DE TRANSPORTE REGULAR DE PASSAGEIROS DO MUNICÍPIO DE VILA NOVA DA BARQUINHA

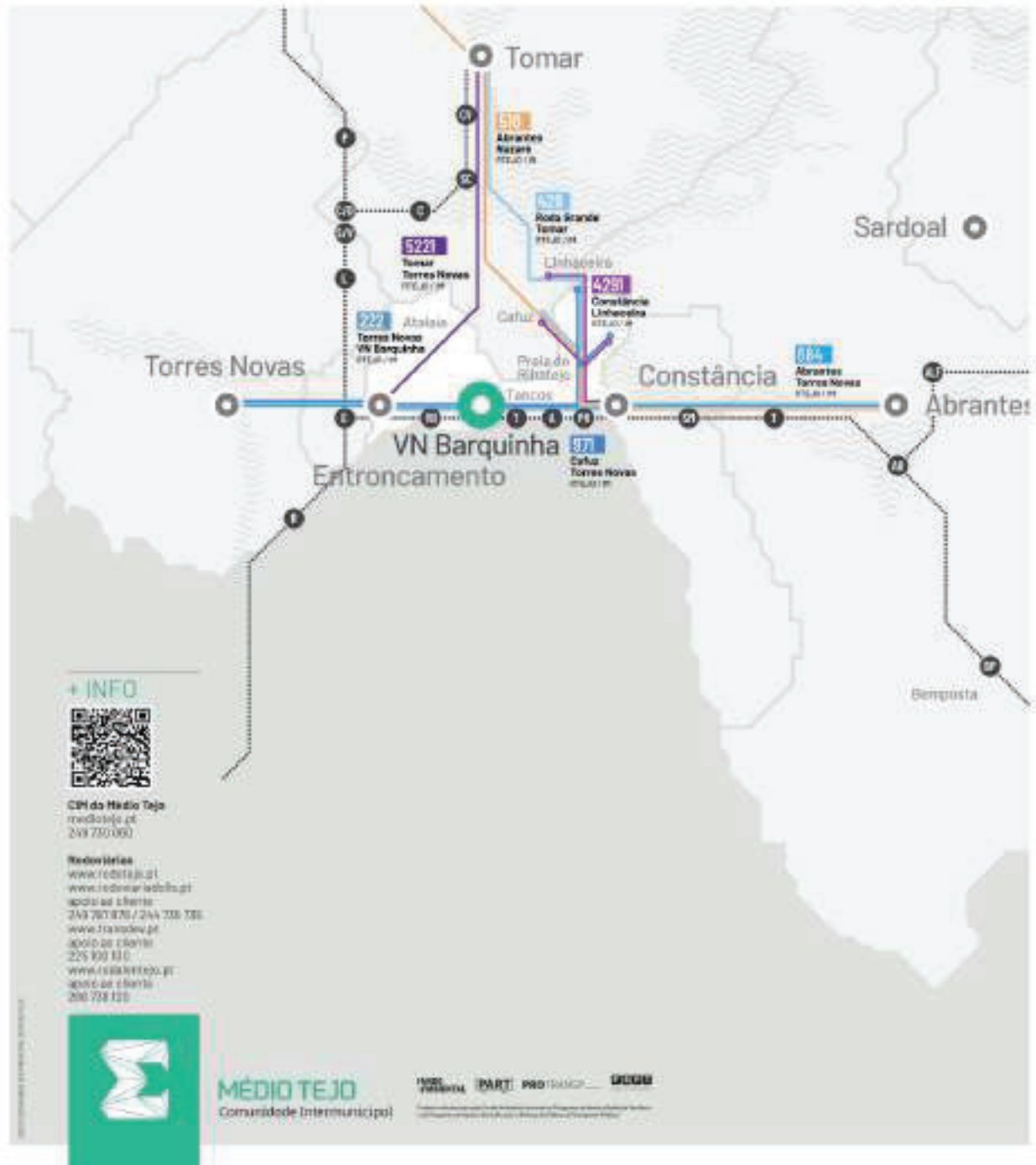

ANEXO II
**LISTAGEM DOS SERVIÇOS DE TRANSPORTE REGULAR DE PASSAGEIROS REALIZADOS
 PELA RODOVIÁRIA DO TEJO**
- REDE DE TRANSPORTE EM VIGOR NO PERÍODO ESCOLAR

LINHA	HORÁRIO	ORIGEM	DESTINO	FUNCIONAMENTO
8	07:15	BIOUCAS	ABRANTES	DIAS ÚTEIS
8	13:45	ABRANTES	BIOUCAS	DIAS ÚTEIS
8	14:35	BIOUCAS	ABRANTES	DIAS ÚTEIS
8	18:05	ABRANTES	BIOUCAS	DIAS ÚTEIS
9	08:00	ABRANTES	MOURISCAS ESC. AGRICOLA	DIAS ÚTEIS
9	08:50	MAÇÃO	ABRANTES	DIAS ÚTEIS
9	10:00	MOURISCAS ESC. AGRICOLA	ABRANTES	DIAS ÚTEIS
9	12:30	ABRANTES	MAÇÃO	DIAS ÚTEIS
9	13:30	MAÇÃO	ABRANTES	DIAS ÚTEIS
9	13:40	ABRANTES	MOURISCAS	2ª,3ª,5ª,6ª
9	14:30	ABRANTES	MAÇÃO	4ª
9	16:35	ABRANTES	MAÇÃO	2ª,3ª,5ª,6ª
9	17:05	ABRANTES	MOURISCAS ESC. AGRICOLA	DIAS ÚTEIS
9	17:35	MOURISCAS ESC. AGRICOLA	ABRANTES	DIAS ÚTEIS
10	06:45	CONSTÂNCIA	ABRANTES	DIAS ÚTEIS
10	18:30	ABRANTES	TOMAR	DIAS ÚTEIS
57	14:25	PAUL	ABRANTES	DIAS ÚTEIS
57	08:00	PAUL	ABRANTES	DIAS ÚTEIS
57	10:15	ABRANTES	PAUL	DIAS ÚTEIS
57	10:35	PAUL	ABRANTES	DIAS ÚTEIS
57	14:00	ABRANTES	PAUL	DIAS ÚTEIS
57	17:25	ABRANTES	PAUL	DIAS ÚTEIS
57	17:45	PAUL	ABRANTES	DIAS ÚTEIS
66	07:55	MOURISCAS	MAÇÃO	DIAS ÚTEIS
66	10:55	MAÇÃO	ESTAÇÃO ORTIGA	DIAS ÚTEIS
66	12:45	ESTAÇÃO ORTIGA	MAÇÃO	DIAS ÚTEIS
66	17:45	MAÇÃO	MOURISCAS	DIAS ÚTEIS
71	06:50	ALVAIAZERE	TOMAR	DIAS ÚTEIS
71	12:00	AREIAS	TOMAR	DIAS ÚTEIS
71	14:10	TOMAR	AREIAS	DIAS ÚTEIS

71	17:30	TOMAR	ALVAIAZERE	DIAS ÚTEIS
86	07:48	CALÇADAS	TOMAR	DIAS ÚTEIS
99	07:30	PORTO MENDO	TOMAR	DIAS ÚTEIS
99	12:30	BESELGA	TOMAR	DIAS ÚTEIS
99	14:10	TOMAR	BESELGA	DIAS ÚTEIS
99	17:30	TOMAR	BESELGA	DIAS ÚTEIS
199	07:00	COVA IRIA	LEIRIA	DIAS ÚTEIS
199	17:00	LEIRIA	COVA IRIA	DIAS ÚTEIS
201	07:00	COVA IRIA	LEIRIA	DIAS ÚTEIS
201	07:50	LEIRIA	COVA IRIA	DIAS ÚTEIS
201	09:10	COVA IRIA	LEIRIA	DIAS ÚTEIS
201	11:45	LEIRIA	COVA IRIA	DIAS ÚTEIS
201	18:00	COVA IRIA	LEIRIA	DIAS ÚTEIS
222	07:25	ENTRONCAMENTO	TORRES NOVAS	DIAS ÚTEIS
222	08:00	ENTRONCAMENTO	BARQUINHA	DIAS ÚTEIS
222	08:35	TORRES NOVAS	ENTRONCAMENTO	DIAS ÚTEIS
222	13:30	ENTRONCAMENTO	BARQUINHA	DIAS ÚTEIS
222	14:00	BARQUINHA	ENTRONCAMENTO	DIAS ÚTEIS
222	16:25	BARQUINHA	ENTRONCAMENTO	DIAS ÚTEIS
222	17:25	BARQUINHA	ENTRONCAMENTO	DIAS ÚTEIS
245	18:50	TOMAR	FREIXIANDA	DIAS ÚTEIS
276	07:20	LEIRIA	TORRES NOVAS	DIAS ÚTEIS
276	07:50	MIRA DE AIRE	TORRES NOVAS	DIAS ÚTEIS
276	08:20	TORRES NOVAS	LEIRIA	DIAS ÚTEIS
276	11:30	LEIRIA	TORRES NOVAS	DIAS ÚTEIS
276	12:55	TORRES NOVAS	LEIRIA	DIAS ÚTEIS
276	17:30	TORRES NOVAS	MINDE	DIAS ÚTEIS
276	18:12	MINDE	TORRES NOVAS	DIAS ÚTEIS
300	08:50	COVA IRIA	LEIRIA	DIAS ÚTEIS
300	09:30	LEIRIA	COVA IRIA	DIAS ÚTEIS
300	10:10	COVA IRIA	LEIRIA	DIAS ÚTEIS
300	13:30	LEIRIA	COVA IRIA	DIAS ÚTEIS
300	14:00	COVA IRIA	LEIRIA	DIAS ÚTEIS
300	16:15	LEIRIA	COVA IRIA	DIAS ÚTEIS
300	16:45	COVA IRIA	LEIRIA	DIAS ÚTEIS
300	17:15	LEIRIA	COVA IRIA	DIAS ÚTEIS
300	18:45	COVA IRIA	LEIRIA	DIAS ÚTEIS
300	19:15	LEIRIA	COVA IRIA	DIAS ÚTEIS

314	07:00	MATAS ESPITE	OUREM	DIAS ÚTEIS
314	13:35	OUREM	MEMORIA	2 ^a ,3 ^a ,4 ^a ,6 ^a
314	13:35	OUREM	MEMORIA	5 ^a
314	17:30	OUREM	MATAS DE ESPITE	DIAS ÚTEIS
424	06:45	TORRES NOVAS	SANTAREM	DIAS ÚTEIS
424	12:00	TORRES NOVAS	SANTAREM	DIAS ÚTEIS
424	13:40	SANTAREM	TORRES NOVAS	DIAS ÚTEIS
424	17:52	POVOA CASEVEL	TORRES NOVAS	DIAS ÚTEIS
429	07:15	LIMEIRAS	TOMAR	DIAS ÚTEIS
429	12:05	RODA GRANDE	TOMAR	DIAS ÚTEIS
429	14:10	TOMAR	RODA GRANDE	DIAS ÚTEIS
429	17:35	TOMAR	RODA GRANDE	DIAS ÚTEIS
501	07:10	VALE DE AÇOR	ABRANTES	DIAS ÚTEIS
501	07:25	ABRANTES	TRAMAGAL	DIAS ÚTEIS
501	13:15	ABRANTES	VALE DE AÇOR	DIAS ÚTEIS
501	14:00	VALE DE AÇOR	ABRANTES	DIAS ÚTEIS
501	15:40	ABRANTES	VALE DE AÇOR	DIAS ÚTEIS
501	17:20	TRAMAGAL	ABRANTES	DIAS ÚTEIS
501	17:45	ABRANTES	VALE DE AÇOR	DIAS ÚTEIS
502	06:35	GAVIÃO	ABRANTES	DIAS ÚTEIS
502	08:00	ABRANTES	CENTRAL DO PEGO	DIAS ÚTEIS
502	08:00	PEGO	ABRANTES	DIAS ÚTEIS
502	08:01	PEGO	ABRANTES	DIAS ÚTEIS
502	10:50	GAVIÃO	ABRANTES	DIAS ÚTEIS
502	12:20	ABRANTES	GAVIÃO	DIAS ÚTEIS
502	13:30	GAVIÃO	ABRANTES	DIAS ÚTEIS
502	13:45	ABRANTES	GAVIÃO	DIAS ÚTEIS
502	13:45	ABRANTES	PEGO	4 ^a ,6 ^a
502	13:45	ABRANTES	TUBARAL	4 ^a
502	17:10	ABRANTES	PEGO	2 ^a ,3 ^a ,4 ^a ,5 ^a
502	17:10	ABRANTES	LAMPREIA	DIAS ÚTEIS
502	17:40	CENTRAL DO PEGO	ABRANTES	DIAS ÚTEIS
502	18:15	ABRANTES	GAVIÃO	DIAS ÚTEIS
504	07:05	FOZ	ABRANTES	DIAS ÚTEIS
504	13:40	ABRANTES	FOZ	DIAS ÚTEIS
504	14:30	FOZ	ABRANTES	DIAS ÚTEIS
504	17:40	ABRANTES	FOZ	DIAS ÚTEIS
504	18:35	ABRANTES	FOZ	DIAS ÚTEIS

507	07:10	CONSTÂNCIA SUL	ABRANTES	DIAS ÚTEIS
507	08:15	CRUCIFIXO	TRAMAGAL	DIAS ÚTEIS
507	08:45	ABRANTES	CHAMUSCA	DIAS ÚTEIS
507	09:10	CRUCIFIXO	ABRANTES	DIAS ÚTEIS
507	12:05	CHAMUSCA	ABRANTES	DIAS ÚTEIS
507	13:45	ABRANTES	CONSTÂNCIA SUL	DIAS ÚTEIS
507	16:35	ABRANTES	CRUCIFIXO	DIAS ÚTEIS
507	18:00	TRAMAGAL	ABRANTES	DIAS ÚTEIS
507	18:40	ABRANTES	CONSTÂNCIA SUL	DIAS ÚTEIS
510	06:45	ABRANTES	FÁTIMA	DIAS ÚTEIS
510	07:30	TOMAR	FÁTIMA	Sab,Dom
510	07:51	BATALHA	OUREM	DIAS ÚTEIS
510	08:30	FÁTIMA	TOMAR	Sab,Dom
510	08:35	ABRANTES	TOMAR	DIAS ÚTEIS
510	11:45	ABRANTES	FÁTIMA	DIAS ÚTEIS
510	12:35	FÁTIMA	ABRANTES	DIAS ÚTEIS
510	13:45	COVA IRIA	BATALHA	DIAS ÚTEIS
510	15:00	FÁTIMA	TOMAR	DIAS ÚTEIS
510	16:20	TOMAR	ABRANTES	DIAS ÚTEIS
510	16:20	ABRANTES	TOMAR	DIAS ÚTEIS
510	17:25	TOMAR	FÁTIMA	DIAS ÚTEIS
510	17:25	TOMAR	FÁTIMA	Sab,Dom
510	18:20	BATALHA	COVA IRIA	DIAS ÚTEIS
510	18:30	FÁTIMA	TOMAR	Sab,Dom
510	18:40	FÁTIMA	TOMAR	DIAS ÚTEIS
510	18:45	COVA IRIA	BATALHA	DIAS ÚTEIS
510	18:50	TOMAR	ABRANTES	DIAS ÚTEIS
511	07:20	RAMALHAIS	ABRANTES	DIAS ÚTEIS
511	11:30	ABRANTES	RAMALHAIS	DIAS ÚTEIS
511	12:30	RAMALHAIS	ABRANTES	DIAS ÚTEIS
511	17:30	ABRANTES	RAMALHAIS	DIAS ÚTEIS
512	06:55	TOMAR	ABRANTES	DIAS ÚTEIS
512	13:45	ABRANTES	CASAL DO REI	3ª,4ª,6ª
512	14:25	CASAL DO REI	ABRANTES	3ª,4ª,6ª
512	17:00	ABRANTES	CASAL DO REI	DIAS ÚTEIS
516	07:40	VALE DA MEDA	FREIXIANDA ESC	DIAS ÚTEIS
516	11:15	FREIXIANDA	MATA DO FARRIO	2ª
516	11:30	MATA DO FARRIO	FREIXIANDA	2ª

516	13:30	FREIXIANDA ESC	VALE DA MEDA	2ª,4ª,6ª
516	14:20	OUREM	VALE DA MEDA	DIAS ÚTEIS
516	17:05	FREIXIANDA ESC	VALE DA MEDA	3ª,5ª,6ª
522	06:40	TORRES NOVAS	SANTAREM	DIAS ÚTEIS
522	06:55	CHAMUSCA	TORRES NOVAS	DIAS ÚTEIS
522	07:15	CHAMUSCA	TORRES NOVAS	DIAS ÚTEIS
522	08:00	TORRES NOVAS	SANTAREM	DIAS ÚTEIS
522	08:05	SANTAREM	TORRES NOVAS	DIAS ÚTEIS
522	08:10	CHAMUSCA	TORRES NOVAS	DIAS ÚTEIS
522	12:00	CHAMUSCA	TORRES NOVAS	DIAS ÚTEIS
522	13:40	TORRES NOVAS	SANTAREM	DIAS ÚTEIS
522	16:35	TORRES NOVAS	CHAMUSCA	DIAS ÚTEIS
522	16:50	SANTAREM	TORRES NOVAS	DIAS ÚTEIS
522	17:45	TORRES NOVAS	SANTAREM	DIAS ÚTEIS
522	19:10	TORRES NOVAS	CHAMUSCA	DIAS ÚTEIS
547	07:20	RENOVA	TORRES NOVAS	DIAS ÚTEIS
547	13:45	TORRES NOVAS	ZIBREIRA	DIAS ÚTEIS
547	14:20	ZIBREIRA	TORRES NOVAS	DIAS ÚTEIS
547	16:45	TORRES NOVAS	ZIBREIRA	DIAS ÚTEIS
547	18:45	TORRES NOVAS	ZIBREIRA	DIAS ÚTEIS
549	06:40	POVOA CASEVEL	TORRES NOVAS	DIAS ÚTEIS
550	07:15	MAÇÃO	ABRANTES	DIAS ÚTEIS
550	18:35	ABRANTES	MAÇÃO	DIAS ÚTEIS
560	09:35	AMIAIS DE BAIXO	ALCANENA	DIAS ÚTEIS
569	07:50	LEIRIA	COVA IRIA	DIAS ÚTEIS
569	17:20	COVA IRIA	LEIRIA	DIAS ÚTEIS
570	06:30	AVELAR	TOMAR	DIAS ÚTEIS
570	07:15	TORRES NOVAS	TOMAR	DIAS ÚTEIS
570	12:00	ALVAIAZERE	TOMAR	DIAS ÚTEIS
570	14:15	TOMAR	ALVAIAZERE	DIAS ÚTEIS
570	18:50	TOMAR	ALVAIAZERE	DIAS ÚTEIS
574	06:50	MALHOU	MOITAS VENDA	DIAS ÚTEIS
574	12:50	VALE ALTO	ALCANENA	DIAS ÚTEIS
574	13:40	ALCANENA	VALE ALTO	DIAS ÚTEIS
574	16:10	ALCANENA	VALE ALTO	DIAS ÚTEIS
574	18:40	ALCANENA	VALE ALTO	DIAS ÚTEIS
575	07:00	COVA IRIA	OUREM	DIAS ÚTEIS
575	11:30	OUREM	BAIRRO	5ª

575	11:55	BAIRRO	OUREM	5ª
575	14:10	OUREM	COVA IRIA	DIAS ÚTEIS
575	16:30	OUREM	COVA IRIA	DIAS ÚTEIS
575	18:30	OUREM	COVA IRIA	DIAS ÚTEIS
577	07:20	CARVALHAL	TOMAR	DIAS ÚTEIS
577	12:10	CARVALHAL	TOMAR	DIAS ÚTEIS
577	14:15	TOMAR	CARVALHAL	DIAS ÚTEIS
577	17:30	TOMAR	CARVALHAL	DIAS ÚTEIS
577	18:25	CARVALHAL	TOMAR	DIAS ÚTEIS
580	09:05	TORRES NOVAS	TOMAR	DIAS ÚTEIS
580	12:30	TOMAR	TORRES NOVAS	DIAS ÚTEIS
580	13:45	TORRES NOVAS	TOMAR	DIAS ÚTEIS
580	17:25	TOMAR	TORRES NOVAS	DIAS ÚTEIS
580	19:10	TOMAR	TORRES NOVAS	DIAS ÚTEIS
584	06:25	FERREIRA ZEZERE	TOMAR	DIAS ÚTEIS
584	07:05	MONTES	FERREIRA ZEZERE	DIAS ÚTEIS
584	09:05	MONTES	TOMAR	6ª
584	12:00	FERREIRA ZEZERE	MONTES	2ª
584	12:10	MONTES	TOMAR	DIAS ÚTEIS
584	13:50	FERREIRA ZEZERE	TOMAR	2ª,3ª,5ª,6ª
584	14:15	TOMAR	MONTES	DIAS ÚTEIS
584	14:20	FERREIRA ZEZERE	TOMAR	4ª
584	18:10	FERREIRA ZEZERE	MONTES	DIAS ÚTEIS
584	18:20	MONTES	TOMAR	DIAS ÚTEIS
584	19:05	TOMAR	MONTES	DIAS ÚTEIS
587	17:10	MIRA DE AIRE	TORRES NOVAS	DIAS ÚTEIS
603	09:30	COVA IRIA	LEIRIA	2ª,4ª
603	13:35	LEIRIA	COVA IRIA	DIAS ÚTEIS
606	07:00	OUREM	LEIRIA	DIAS ÚTEIS
606	07:30	TOMAR	LEIRIA	DIAS ÚTEIS
606	18:00	LEIRIA	TOMAR	DIAS ÚTEIS
621	08:00	MOURISCAS	MAÇÃO	DIAS ÚTEIS
621	17:40	MAÇÃO	PENHASCOSO	2ª,3ª,5ª,6ª
621	17:45	MAÇÃO	MOURISCAS	DIAS ÚTEIS
622	07:35	VALES CARDIGOS	MAÇÃO	DIAS ÚTEIS
622	13:30	MAÇÃO	ALDEIA DE EIRAS	4ª
622	17:45	MAÇÃO	VALES CARDIGOS	DIAS ÚTEIS
631	07:05	VALE DA SERRA	TORRES NOVAS	DIAS ÚTEIS

631	09:10	ALQUEIDÃO	TORRES NOVAS	3ª
631	13:45	TORRES NOVAS	VALE DA SERRA	DIAS ÚTEIS
631	14:25	VALE DA SERRA	TORRES NOVAS	DIAS ÚTEIS
631	16:40	TORRES NOVAS	VALE DA SERRA	DIAS ÚTEIS
631	18:45	TORRES NOVAS	VALE DA SERRA	DIAS ÚTEIS
633	07:35	COVÃO FETO	ALCANENA	DIAS ÚTEIS
633	12:55	COVÃO FETO	ALCANENA	DIAS ÚTEIS
633	16:10	ALCANENA	COVÃO FETO	DIAS ÚTEIS
633	18:40	ALCANENA	COVÃO FETO	DIAS ÚTEIS
634	07:20	MOREIRAS GRANDES	TORRES NOVAS	DIAS ÚTEIS
634	16:45	TORRES NOVAS	MOREIRAS GRANDES	DIAS ÚTEIS
651	07:05	FUNGALVAZ	TORRES NOVAS	DIAS ÚTEIS
651	07:30	MATA	TORRES NOVAS	DIAS ÚTEIS
651	11:30	TORRES NOVAS	CARVALHAL DA AROEIRA	DIAS ÚTEIS
651	11:40	CARVALHAL DA AROEIRA	TORRES NOVAS	DIAS ÚTEIS
651	13:45	TORRES NOVAS	ASSENTIS	4ª
651	14:35	ASSENTIS	TORRES NOVAS	4ª
651	18:45	TORRES NOVAS	CASAL DA PENA	DIAS ÚTEIS
657	07:10	GOLEGÃ	ENTRONCAMENTO	DIAS ÚTEIS
659	07:15	ESPINHEIRO	TORRES NOVAS	DIAS ÚTEIS
659	12:50	ESPINHEIRO	ALCANENA	DIAS ÚTEIS
659	13:45	ALCANENA	ESPINHEIRO	DIAS ÚTEIS
659	16:15	ALCANENA	ESPINHEIRO	DIAS ÚTEIS
659	18:40	ALCANENA	ESPINHEIRO	DIAS ÚTEIS
659	18:45	TORRES NOVAS	MALHOU	DIAS ÚTEIS
661	06:45	ARRIMAL	COVA IRIA	DIAS ÚTEIS
661	17:20	COVA IRIA	PORTO DE MÓS	DIAS ÚTEIS
661	17:25	COVA IRIA	CASAL SUÃO	2ª,3ª,5ª,6ª
662	06:45	TOMAR	TORRES NOVAS	DIAS ÚTEIS
662	12:15	TORRES NOVAS	LAMAROSA	3ª
662	13:50	TORRES NOVAS	LAMAROSA	4ª
662	18:30	TORRES NOVAS	LAMAROSA	DIAS ÚTEIS
669	07:50	MIRA DE AIRE	COVA IRIA	DIAS ÚTEIS
669	17:30	COVA IRIA	MIRA DE AIRE	4ª
669	17:49	CASAL SUÃO	VALE DE OUREM	2ª,3ª,5ª,6ª
669	18:15	COVA IRIA	MIRA DE AIRE	2ª,3ª,5ª,6ª
678	06:50	RIACHOS	MIRA DE AIRE	DIAS ÚTEIS
684	06:45	TORRES NOVAS	ABRANTES	DIAS ÚTEIS

684	06:55	ABRANTES	TORRES NOVAS	DIAS ÚTEIS
684	08:00	MONTALVO	CONSTÂNCIA	DIAS ÚTEIS
684	09:20	CONSTÂNCIA	ABRANTES	DIAS ÚTEIS
684	10:15	ABRANTES	TORRES NOVAS	DIAS ÚTEIS
684	12:30	TORRES NOVAS	ABRANTES	DIAS ÚTEIS
684	13:35	TORRES NOVAS	CONSTÂNCIA	DIAS ÚTEIS
684	13:45	ABRANTES	TORRES NOVAS	DIAS ÚTEIS
684	14:45	CONSTÂNCIA	MONTALVO	4ª
684	16:30	CONSTÂNCIA	MONTALVO	2ª,3ª,5ª,6ª
684	17:15	TORRES NOVAS	ABRANTES	DIAS ÚTEIS
684	17:20	ABRANTES	TORRES NOVAS	DIAS ÚTEIS
684	18:35	TORRES NOVAS	ABRANTES	DIAS ÚTEIS
690	07:20	CANHARDO	OUREM	DIAS ÚTEIS
690	08:20	OUREM	COVA IRIA	DIAS ÚTEIS
690	14:05	OUREM	CANHARDO	DIAS ÚTEIS
690	16:30	OUREM	COVA IRIA	DIAS ÚTEIS
690	18:40	OUREM	CANHARDO	DIAS ÚTEIS
706	12:15	JUNCAIS CIMA	TOMAR	DIAS ÚTEIS
706	14:10	TOMAR	JUNCAIS CIMA	DIAS ÚTEIS
709	07:05	FERREIRA ZEZERE	TOMAR	DIAS ÚTEIS
709	07:35	TOMAR	FERREIRA ZEZERE	DIAS ÚTEIS
709	08:30	FERREIRA ZEZERE	TOMAR	DIAS ÚTEIS
709	11:45	TOMAR	FERREIRA ZEZERE	DIAS ÚTEIS
709	12:25	FERREIRA ZEZERE	TOMAR	DIAS ÚTEIS
709	14:15	TOMAR	FERREIRA ZEZERE	DIAS ÚTEIS
709	14:45	FERREIRA ZEZERE	PORTELA NEXEBRA	4ª
709	17:00	FERREIRA ZEZERE	TOMAR	DIAS ÚTEIS
709	17:30	TOMAR	FERREIRA ZEZERE	DIAS ÚTEIS
709	19:05	TOMAR	FERREIRA ZEZERE	DIAS ÚTEIS
709	18:05	FERREIRA ZEZERE	TOMAR	DIAS ÚTEIS
710	07:50	CHÃO DE LOPES	MAÇÃO	DIAS ÚTEIS
710	17:45	MAÇÃO	CHÃO DE LOPES	DIAS ÚTEIS
713	08:00	OUREM	COVA IRIA	DIAS ÚTEIS
713	17:20	COVA IRIA	OUREM	DIAS ÚTEIS
717	07:50	SÃO JOSÉ DAS MATAS	MAÇÃO	DIAS ÚTEIS
717	18:05	MAÇÃO	SÃO JOSÉ DAS MATAS	DIAS ÚTEIS
726	17:50	CAXARIAS ESC	ENGENHOS	4ª
730	08:20	ESCANDARÃO	COVA IRIA	DIAS ÚTEIS

730	17:20	COVA IRIA	STª CATARINA ESC	DIAS ÚTEIS
730	17:30	COVA IRIA	ESCANDARÃO	DIAS ÚTEIS
752	06:55	MONTE CIMEIRO	ABRANTES	DIAS ÚTEIS
752	18:10	ABRANTES	MONTE CIMEIRO	DIAS ÚTEIS
785	07:55	VALADA	OUREM	DIAS ÚTEIS
785	18:35	OUREM	PÊRAS RUIVAS	DIAS ÚTEIS
795	07:30	BARRADA	ABRANTES	DIAS ÚTEIS
795	13:40	ABRANTES	BARRADA	DIAS ÚTEIS
795	18:35	ABRANTES	BARRADA	DIAS ÚTEIS
796	13:40	ABRANTES	RAMALHAIS	DIAS ÚTEIS
796	14:30	RAMALHAIS	ABRANTES	DIAS ÚTEIS
802	07:05	ALCANENA	TORRES NOVAS	DIAS ÚTEIS
802	18:50	TORRES NOVAS	MIRA DE AIRE	DIAS ÚTEIS
820	07:05	MOSSOMODIA	OUREM	DIAS ÚTEIS
820	18:15	OUREM	MOSSOMODIA	DIAS ÚTEIS
872	07:20	TORRES NOVAS	FÁTIMA	DIAS ÚTEIS
872	07:55	VALE ALTO	MINDE	DIAS ÚTEIS
904	06:45	CABEÇA RUIVA	ABRANTES	DIAS ÚTEIS
904	12:15	ABRANTES	FONTES	2ª,3ª,5ª
904	13:20	FONTES	ABRANTES	2ª,3ª,5ª
904	13:45	ABRANTES	RIBEIRA BRUNHETA	4ª,6ª
904	14:40	RIBEIRA BRUNHETA	ABRANTES	4ª,6ª
904	18:05	ABRANTES	CABEÇA RUIVA	DIAS ÚTEIS
905	12:30	ABRANTES	SARDOAL	DIAS ÚTEIS
905	13:00	SARDOAL	ABRANTES	DIAS ÚTEIS
905	13:45	ABRANTES	S. DOMINGOS	2ª,3ª,5ª
905	13:45	ABRANTES	FONTES	4ª,6ª
905	17:05	ABRANTES	SARDOAL	DIAS ÚTEIS
905	18:10	ABRANTES	FONTES	DIAS ÚTEIS
908	11:10	COVA IRIA	LEIRIA	DIAS ÚTEIS
908	13:50	LEIRIA	COVA IRIA	DIAS ÚTEIS
920	07:20	TORRES NOVAS	ZONA INDIAS ÚTEISSTRIAL TN	DIAS ÚTEIS
920	17:15	ZONA INDIAS ÚTEISSTRIAL TN	TORRES NOVAS	DIAS ÚTEIS
921	07:05	FREIXIANDA ESC	PALMARIA	DIAS ÚTEIS
921	11:15	OUREM	FREIXIANDA	5ª
921	17:45	CAXARIAS ESC	CARVALHAL	4ª
923	07:15	VAQUEIROS	ALCANENA	DIAS ÚTEIS
923	12:45	VAQUEIROS	ALCANENA	DIAS ÚTEIS

923	13:45	ALCANENA	VAQUEIROS	DIAS ÚTEIS
923	18:40	ALCANENA	VAQUEIROS	DIAS ÚTEIS
934	06:40	CARANGUEJEIRA	OUREM	DIAS ÚTEIS
934	07:00	ALVAIAZERE	OUREM	DIAS ÚTEIS
934	14:51	CARVALHAL DE ESPITE	OUREM	DIAS ÚTEIS
934	15:15	LEIRIA	OUREM	DIAS ÚTEIS
934	18:20	OUREM	CARANGUEJEIRA	DIAS ÚTEIS
934	18:25	OUREM	ALVAIAZERE	DIAS ÚTEIS
936	08:50	TORRES NOVAS	SANTAREM	DIAS ÚTEIS
936	13:45	TORRES NOVAS	PARCEIROS S. JOÃO	DIAS ÚTEIS
936	18:45	SANTAREM	TORRES NOVAS	DIAS ÚTEIS
939	14:00	FREIXIANDA ESC	PALMARIA	2 ^a ,4 ^a ,6 ^a
939	17:05	FREIXIANDA ESC	PALMARIA	2 ^a ,3 ^a ,5 ^a ,6 ^a
942	07:30	VALHELHAS	RIACHOS	DIAS ÚTEIS
942	14:30	RIACHOS	VALHELHAS	DIAS ÚTEIS
942	16:20	RIACHOS	VALHELHAS	2 ^a ,3 ^a ,5 ^a ,6 ^a
942	18:00	RIACHOS	VALHELHAS	2 ^a ,3 ^a ,5 ^a ,6 ^a
947	06:55	CACINHEIRA	OUREM	DIAS ÚTEIS
947	09:05	CASAL RIBEIRO	CAXARIAS EST	5 ^a
947	14:10	CAXARIAS ESC	CACINHEIRA	DIAS ÚTEIS
947	16:45	OUREM	CAXARIAS ESC	DIAS ÚTEIS
947	18:25	OUREM	CACINHEIRA	DIAS ÚTEIS
961	07:25	CASAI NOVOS	RIACHOS	DIAS ÚTEIS
961	14:30	RIACHOS	CASAI NOVOS	DIAS ÚTEIS
961	16:30	RIACHOS	CASAI NOVOS	2 ^a ,3 ^a ,5 ^a ,6 ^a
961	18:15	RIACHOS	CASAI NOVOS	2 ^a ,3 ^a ,5 ^a ,6 ^a
964	07:15	VENDA	TOMAR	DIAS ÚTEIS
964	12:00	VENDA	TOMAR	DIAS ÚTEIS
964	14:10	TOMAR	VENDA	DIAS ÚTEIS
964	17:25	TOMAR	VENDA	DIAS ÚTEIS
964	19:05	TOMAR	VENDA	DIAS ÚTEIS
964	07:50	PERO CALVO	TOMAR	DIAS ÚTEIS
966	07:20	TRAMAGAL	CONSTÂNCIA	DIAS ÚTEIS
966	07:35	ALDEIA STA. MARGARIDA	CONSTÂNCIA	DIAS ÚTEIS
966	08:20	CONSTÂNCIA	ALDEIA STA. MARGARIDA	DIAS ÚTEIS
966	08:20	CONSTÂNCIA	ALDEIA STA. MARGARIDA	DIAS ÚTEIS
966	13:30	CONSTÂNCIA	TRAMAGAL	4 ^a
966	13:30	CONSTÂNCIA	PORTELA	4 ^a

966	14:20	ALDEIA STA. MARGARIDA	CONSTÂNCIA	4ª
966	14:20	ALDEIA STA. MARGARIDA	CONSTÂNCIA	4ª
966	16:05	ALDEIA STA. MARGARIDA	CONSTÂNCIA	2ª,3ª,5ª,6ª
966	16:05	ALDEIA STA. MARGARIDA	CONSTÂNCIA	2ª,3ª,5ª,6ª
966	16:50	CONSTÂNCIA	TRAMAGAL	2ª,3ª,5ª,6ª
966	17:45	CONSTÂNCIA	TRAMAGAL	DIAS ÚTEIS
971	06:50	CAFUZ	ENTRONCAMENTO	DIAS ÚTEIS
971	14:25	BARQUINHA	CAFUZ	DIAS ÚTEIS
971	17:10	ENTRONCAMENTO	BARQUINHA	DIAS ÚTEIS
971	17:40	ENTRONCAMENTO	CAFUZ	DIAS ÚTEIS
975	07:55	FONTE NOVA	FERREIRA ZEZERE	DIAS ÚTEIS
975	13:55	FERREIRA ZEZERE	FONTE NOVA	4ª
975	16:50	TOMAR	FERREIRA ZEZERE	DIAS ÚTEIS
975	17:45	FERREIRA ZEZERE	FONTE NOVA	DIAS ÚTEIS
979	07:25	LEIRIA	COVA IRIA	2ª,4ª
979	17:40	COVA IRIA	LEIRIA	DIAS ÚTEIS
980	07:15	LEIRIA	COVA IRIA	DIAS ÚTEIS
980	17:35	COVA IRIA	LEIRIA	DIAS ÚTEIS
985	07:05	SOUDOS	TOMAR	DIAS ÚTEIS
985	07:10	PERALVA	TOMAR	DIAS ÚTEIS
985	12:00	SOUDOS	TOMAR	DIAS ÚTEIS
985	14:10	TOMAR	SOUDOS	DIAS ÚTEIS
985	17:35	TOMAR	SOUDOS	DIAS ÚTEIS
985	19:05	TOMAR	PERALVA	DIAS ÚTEIS
986	07:30	COVA IRIA	OUREM	DIAS ÚTEIS
986	08:25	OUREM	COVA IRIA	DIAS ÚTEIS
986	09:10	CAXARIAS EST	COVA IRIA	DIAS ÚTEIS
986	09:10	COVA IRIA	OUREM	2ª,3ª,5ª,6ª
986	11:00	CAXARIAS EST	COVA IRIA	DIAS ÚTEIS
986	12:40	COVA IRIA	CAXARIAS EST	DIAS ÚTEIS
986	13:45	OUREM	COVA IRIA	DIAS ÚTEIS
986	15:20	CAXARIAS EST	COVA IRIA	DIAS ÚTEIS
986	16:00	COVA IRIA	CAXARIAS EST	DIAS ÚTEIS
986	17:35	COVA IRIA	OUREM	DIAS ÚTEIS
986	18:15	CAXARIAS EST	COVA IRIA	DIAS ÚTEIS
986	19:00	COVA IRIA	CAXARIAS EST	DIAS ÚTEIS
995	12:20	CHARNECA DA PERALVA	TOMAR	DIAS ÚTEIS
995	14:10	TOMAR	CHARNECA DA PERALVA	DIAS ÚTEIS

997	07:15	BOIÇAS	TORRES NOVAS	DIAS ÚTEIS
997	13:45	TORRES NOVAS	POVOA CASEVEL	4ª
997	14:40	BOIÇAS	TORRES NOVAS	4ª
997	18:45	TORRES NOVAS	POVOA CASEVEL	DIAS ÚTEIS
1991	18:45	LEIRIA	COVA IRIA	2ª,6ª
2062	09:20	COVA IRIA	OUREM	5ª
2063	09:00	OUREM	COVA IRIA	DIAS ÚTEIS
2451	07:05	FREIXIANDA	TOMAR	DIAS ÚTEIS
4281	05:45	TORRES NOVAS	ENTRONCAMENTO	DIAS ÚTEIS
4281	06:20	ENTRONCAMENTO	TORRES NOVAS	DIAS ÚTEIS
4281	07:20	TORRES NOVAS	ENTRONCAMENTO	DIAS ÚTEIS
4281	07:50	ENTRONCAMENTO	TORRES NOVAS	DIAS ÚTEIS
4281	09:10	ENTRONCAMENTO	TORRES NOVAS	DIAS ÚTEIS
4281	10:15	TORRES NOVAS	ENTRONCAMENTO	DIAS ÚTEIS
4281	10:55	ENTRONCAMENTO	TORRES NOVAS	DIAS ÚTEIS
4281	11:55	TORRES NOVAS	ENTRONCAMENTO	DIAS ÚTEIS
4281	12:30	ENTRONCAMENTO	TORRES NOVAS	DIAS ÚTEIS
4281	13:25	TORRES NOVAS	ENTRONCAMENTO	DIAS ÚTEIS
4281	14:00	ENTRONCAMENTO	TORRES NOVAS	DIAS ÚTEIS
4281	14:55	TORRES NOVAS	ENTRONCAMENTO	DIAS ÚTEIS
4281	15:30	ENTRONCAMENTO	TORRES NOVAS	DIAS ÚTEIS
4281	16:20	TORRES NOVAS	ENTRONCAMENTO	DIAS ÚTEIS
4281	16:55	ENTRONCAMENTO	TORRES NOVAS	DIAS ÚTEIS
4281	19:20	TORRES NOVAS	ENTRONCAMENTO	DIAS ÚTEIS
4281	19:55	ENTRONCAMENTO	TORRES NOVAS	DIAS ÚTEIS
4291	07:05	LINHACEIRA	CONSTÂNCIA	DIAS ÚTEIS
4291	17:35	CONSTÂNCIA	LINHACEIRA	DIAS ÚTEIS
5021	13:30	MAÇÃO	CARDIGOS	4ª
5161	07:10	VALE DA MEDA	OUREM	DIAS ÚTEIS
5161	18:25	OUREM	VALE DA MEDA	DIAS ÚTEIS
5221	18:30	TORRES NOVAS	TOMAR	DIAS ÚTEIS
5241	06:35	MARTINCHEL	TOMAR	DIAS ÚTEIS
5241	11:55	MARTINCHEL	TOMAR	DIAS ÚTEIS
5241	14:15	TOMAR	MARTINCHEL	DIAS ÚTEIS
5241	17:35	TOMAR	MARTINCHEL	DIAS ÚTEIS
5241	18:50	TOMAR	MARTINCHEL	DIAS ÚTEIS
5471	12:15	TORRES NOVAS	MOITAS VENDA	3ª
5471	12:45	MOITAS VENDA	TORRES NOVAS	3ª

5752	08:10	COVA IRIA	COVA IRIA	DIAS ÚTEIS
5755	17:05	COVA IRIA	COVA IRIA	DIAS ÚTEIS
5755	17:30	COVA IRIA	ZAMBUJAL	DIAS ÚTEIS
5841	17:30	TOMAR	MONTES	DIAS ÚTEIS
5871	16:15	TORRES NOVAS	MIRA DE AIRE	DIAS ÚTEIS
6032	07:05	OUREM	TORRES NOVAS	DIAS ÚTEIS
6032	07:45	TORRES NOVAS	OUREM	DIAS ÚTEIS
6032	11:30	OUREM	LG. FURADORO	5ª
6032	11:45	LG FURADOURO	OUREM	5ª
6032	13:35	OUREM	LG. FURADORO	DIAS ÚTEIS
6032	13:58	LG FURADOURO	OUREM	DIAS ÚTEIS
6032	16:45	TORRES NOVAS	MOREIRAS PEQUENAS	DIAS ÚTEIS
6032	18:25	OUREM	RENDIAS ÚTEISFAS X	DIAS ÚTEIS
6032	19:09	RENDIAS ÚTEISFAS X	OUREM	DIAS ÚTEIS
6061	07:00	VILA NOVA	TOMAR	DIAS ÚTEIS
6061	09:15	VILA NOVA	TOMAR	DIAS ÚTEIS
6061	12:00	VILA NOVA	TOMAR	DIAS ÚTEIS
6061	14:15	TOMAR	VILA NOVA	DIAS ÚTEIS
6061	17:35	TOMAR	VILA NOVA	DIAS ÚTEIS
6061	19:05	TOMAR	VILA NOVA	DIAS ÚTEIS
6063	13:35	OUREM	ESTREMADOURO	DIAS ÚTEIS
6063	13:55	ESTREMADOURO	OUREM	DIAS ÚTEIS
6065	12:05	CARREGUEIRA	TOMAR	DIAS ÚTEIS
6065	14:10	TOMAR	CARREGUEIRA	DIAS ÚTEIS
6065	17:30	TOMAR	CARREGUEIRA	DIAS ÚTEIS
6066	06:55	OUREM	TOMAR	DIAS ÚTEIS
6066	18:45	TOMAR	OUREM	DIAS ÚTEIS
6211	07:00	CASCALHOS	SARDOAL	DIAS ÚTEIS
6211	11:55	CASCALHOS	SARDOAL	DIAS ÚTEIS
6211	13:40	SARDOAL	CASCALHOS	DIAS ÚTEIS
6211	18:10	SARDOAL	MOURISCAS	DIAS ÚTEIS
6341	06:45	ASSENTIS	TORRES NOVAS	DIAS ÚTEIS
6341	18:40	TORRES NOVAS	FUNGALVAZ	DIAS ÚTEIS
6511	12:00	TORRES NOVAS	FUNGALVAZ	3ª
6511	12:45	FUNGALVAZ	TORRES NOVAS	3ª
6511	13:45	TORRES NOVAS	FUNGALVAZ	DIAS ÚTEIS
6511	14:41	FUNGALVAZ	TORRES NOVAS	DIAS ÚTEIS
6571	17:40	SANTAREM	TORRES NOVAS	DIAS ÚTEIS

6571	18:25	TORRES NOVAS	POMBALINHO	DIAS ÚTEIS
7061	07:45	JUNCAIS CIMA	TOMAR	DIAS ÚTEIS
7261	07:10	RIO DE COUROS	PONTES	DIAS ÚTEIS
7262	09:40	CAXARIAS EST	OUREM	5ª
7262	13:35	OUREM	RIO DE COUROS X	DIAS ÚTEIS
7262	18:40	PONTES	CASAL SOBREIRA	DIAS ÚTEIS
7263	08:00	OUREM	CAXARIAS ESC	DIAS ÚTEIS
7263	13:30	CAXARIAS ESC	FALETIA	4ª
7263	17:30	CAXARIAS ESC	RIO DE COUROS X	DIAS ÚTEIS
7264	07:55	CASAL PINHEIRO	CAXARIAS ESC	DIAS ÚTEIS
7264	13:30	CAXARIAS ESC	CASAL PINHEIRO	4ª
7264	17:30	CAXARIAS ESC	CASAL PINHEIRO	2ª,3ª,5ª,6ª
7521	07:50	SARDOAL	SARDOAL	DIAS ÚTEIS
7521	11:50	VALE FORMOSO	SARDOAL	DIAS ÚTEIS
7521	13:40	SARDOAL	VALE FORMOSO	DIAS ÚTEIS
7521	18:15	SARDOAL	VALE FORMOSO	DIAS ÚTEIS
7522	07:10	VALE FORMOSO	SARDOAL	DIAS ÚTEIS
7851	13:35	OUREM	TOUCINHOS	DIAS ÚTEIS
7961	18:35	ABRANTES	RAMALHAIS	DIAS ÚTEIS
8021	07:10	SERRA SANTO ANTÓNIO	MINDE	DIAS ÚTEIS
8021	16:15	MINDE	SERRA SANTO ANTÓNIO	DIAS ÚTEIS
8021	18:25	MINDE	SERRA SANTO ANTÓNIO	DIAS ÚTEIS
8201	13:35	OUREM	CARVALHAL DE ESPITE	DIAS ÚTEIS
8721	17:30	FÁTIMA	TORRES NOVAS	DIAS ÚTEIS
8722	07:05	ALCANENA	FÁTIMA	DIAS ÚTEIS
8722	17:45	FÁTIMA	TORRES NOVAS	DIAS ÚTEIS
8850	08:20	VALE PORTO	COVA IRIA	DIAS ÚTEIS
8850	17:10	COLÉGIO CORAÇÃO MARIA	GAIOLAS	DIAS ÚTEIS
9051	07:05	CABEÇA RUIVA	SARDOAL	DIAS ÚTEIS
9051	11:35	CABEÇA RUIVA	SARDOAL	DIAS ÚTEIS
9051	13:40	SARDOAL	CABEÇA RUIVA	DIAS ÚTEIS
9051	17:05	SARDOAL	FONTES	DIAS ÚTEIS
9051	18:15	SARDOAL	CABEÇA RUIVA	DIAS ÚTEIS
9052	06:55	FONTES	ABRANTES	DIAS ÚTEIS
9321	07:15	CARVALHEIRO	ALCANENA	DIAS ÚTEIS
9321	12:40	CARVALHEIRO	ALCANENA	DIAS ÚTEIS
9321	13:45	ALCANENA	CARVALHEIRO	DIAS ÚTEIS
9321	18:40	ALCANENA	CARVALHEIRO	DIAS ÚTEIS

9331	07:00	FUNGALVAZ	TOMAR	DIAS ÚTEIS
9331	09:00	FUNGALVAZ	TOMAR	6ª
9331	12:10	FUNGALVAZ	TOMAR	DIAS ÚTEIS
9331	14:10	TOMAR	FUNGALVAZ	DIAS ÚTEIS
9331	17:30	TOMAR	FUNGALVAZ	DIAS ÚTEIS
9331	19:05	TOMAR	FUNGALVAZ	DIAS ÚTEIS
9332	13:45	TORRES NOVAS	FUNGALVAZ	4ª
9391	07:17	PALMARIA	FREIXIANDA ESC	DIAS ÚTEIS
9541	08:10	ARIEIRO	CAXARIAS ESC	DIAS ÚTEIS
9541	13:30	CAXARIAS ESC	ARIEIRO	4ª
9541	17:30	CAXARIAS ESC	ARIEIRO	DIAS ÚTEIS
9951	07:10	CHARNECA DA PERALVA	TOMAR	DIAS ÚTEIS
9951	17:40	TOMAR	CHARNECA DA PERALVA	DIAS ÚTEIS
9951	19:05	TOMAR	LINHACEIRA	DIAS ÚTEIS
E-R	08:40	ENTRONCAMENTO	RIACHOS	DIAS ÚTEIS
E-R	17:15	RIACHOS	ENTRONCAMENTO	DIAS ÚTEIS

- REDE DE TRANSPORTE EM VIGOR NO PERÍODO DE 27 DE ABRIL A 30 DE JUNHO

LINHA	HORÁRIO	ORIGEM	DESTINO	FUNCIONAMENTO
8	08:15	BIOUCAS	ABRANTES (VIA SARDOAL)	DIAS ÚTEIS
206	08:50	FÁTIMA	LEIRIA	DIAS ÚTEIS
206	14:00	FÁTIMA	LEIRIA	DIAS ÚTEIS
276	08:20	TORRES NOVAS	ALCANENA	DIAS ÚTEIS
424	17:30	SANTARÉM	TORRES NOVAS	DIAS ÚTEIS
502	08:00	ABRANTES	CENTRAL DO PEGO	DIAS ÚTEIS
507	07:10	CONSTÂNCIA SUL	ABRANTES	DIAS ÚTEIS
510	06:45	ABRANTES	FÁTIMA	DIAS ÚTEIS
512	06:55	TOMAR	ABRANTES	DIAS ÚTEIS
522	06:40	TORRES NOVAS	SANTARÉM	DIAS ÚTEIS
522	06:55	CHAMUSCA	TORRES NOVAS	DIAS ÚTEIS
549	06:40	PÓVOA CASEVEL	TORRES NOVAS	DIAS ÚTEIS
550	08:15	MAÇÃO	ABRANTES	DIAS ÚTEIS
570	8:00	TORRES NOVAS	TOMAR	DIAS ÚTEIS
587	06:50	RIACHOS	MIRA D' AIRE	DIAS ÚTEIS
606	07:30	TOMAR	LEIRIA	DIAS ÚTEIS
657	06:55	POMBALINHO	ENTRONCAMENTO	DIAS ÚTEIS

662	07:40	LAMAROSA	TORRES NOVAS	DIAS ÚTEIS
684	06:55	ABRANTES	TORRES NOVAS	DIAS ÚTEIS
684	06:45	TORRES NOVAS	ABRANTES	DIAS ÚTEIS
709	08:20	FERREIRA DO ZÊZERE	TOMAR	DIAS ÚTEIS
920	07:40	TORRES NOVAS	TORRES NOVAS (ZONA INDUSTRIAL)	DIAS ÚTEIS
934	07:00	ALVAIÁZERE	OURÉM	DIAS ÚTEIS
986	09:30	OURÉM	FÁTIMA	DIAS ÚTEIS
986	11:20	OURÉM	FÁTIMA	DIAS ÚTEIS
1991	07:10	FÁTIMA	LEIRIA	DIAS ÚTEIS
4281	07:25	TORRES NOVAS	ENTRONCAMENTO	DIAS ÚTEIS
4281	13:25	TORRES NOVAS	ENTRONCAMENTO	DIAS ÚTEIS
5041	06:50	ARRECIADAS	ABRANTES	DIAS ÚTEIS
6031	07:05	OURÉM	TORRES NOVAS	DIAS ÚTEIS
6061	07:00	VILA NOVA	TOMAR	DIAS ÚTEIS
6066	07:10	OURÉM	TOMAR	DIAS ÚTEIS

- REDE DE TRANSPORTE EM VIGOR NO PERÍODO DE 1 DE JULHO A 14 DE SETEMBRO

LINHA	HORÁRIO	ORIGEM	DESTINO	FUNCIONAMENTO
8	08.15	BIOUCAS	ABRANTES	DIAS ÚTEIS
8	17.05	ABRANTES	BIOUCAS	DIAS ÚTEIS
57	08.30	PAÚL	ABRANTES	DIAS ÚTEIS
57	17.30	ABRANTES	PAÚL	DIAS ÚTEIS
206	08.50	FÁTIMA (COVA DA IRIA)	LEIRIA	DIAS ÚTEIS
206	13.30	LEIRIA	FÁTIMA (COVA DA IRIA)	DIAS ÚTEIS
206	14.00	FÁTIMA (COVA DA IRIA)	LEIRIA	DIAS ÚTEIS
206	18.00	LEIRIA	FÁTIMA (COVA DA IRIA)	DIAS ÚTEIS
276	08.20	TN_GARE	ALCANENA	DIAS ÚTEIS
502	07.20	GAVIÃO	ABRANTES	DIAS ÚTEIS
502	15.30	PEGO	ABRANTES	DIAS ÚTEIS
502	18.30	ABRANTES	GAVIÃO	DIAS ÚTEIS
502	08.00	ABRANTES	CENTRAL DO PEGO	DIAS ÚTEIS
502	17.40	CENTRAL DO PEGO	ABRANTES	DIAS ÚTEIS
502	17.00	ABRANTES	CENTRAL DO PEGO	DIAS ÚTEIS
502	08.25	CENTRAL DO PEGO	ABRANTES	DIAS ÚTEIS
507	07.10	CONSTÂNCIA SUL	ABRANTES	DIAS ÚTEIS
507	18.30	ABRANTES	CONSTÂNCIA SUL	DIAS ÚTEIS

510	06.45	ABRANTES	FATIMA	DIAS ÚTEIS
510	17.45	FATIMA	ABRANTES	DIAS ÚTEIS
511	08.35	RAMALHAIS	ABRANTES	DIAS ÚTEIS
511	17.00	ABRANTES	RAMALHAIS	DIAS ÚTEIS
512	06.55	TMR_GARE	ABRANTES	DIAS ÚTEIS
512	18.10	ABRANTES	TMR_GARE	DIAS ÚTEIS
522	06.55	CHAMUSCA	TN_GARE	DIAS ÚTEIS
522	17.45	TN_GARE	CHAMUSCA	DIAS ÚTEIS
522	16.50	SANTAREM	TN_GARE	DIAS ÚTEIS
522	06.40	TN_GARE	SANTAREM	DIAS ÚTEIS
550	08.15	MAÇÃO	ABRANTES	DIAS ÚTEIS
550	17.05	ABRANTES	MAÇÃO	DIAS ÚTEIS
570	08.00	TN_GARE	TMR_GARE	DIAS ÚTEIS
570	17.25	TMR_GARE	TN_GARE	DIAS ÚTEIS
584	07.00	MONTES	TOMAR	DIAS ÚTEIS
584	18.15	TOMAR	MONTES	DIAS ÚTEIS
587	18.20	MIRA D AIRE	TN_GARE	DIAS ÚTEIS
587	06.50	RIACHOS EST	MIRA D AIRE	DIAS ÚTEIS
587	07.50	MIRA D AIRE	TN_GARE	DIAS ÚTEIS
606	07.30	TOMAR	LEIRIA	DIAS ÚTEIS
606	18.00	LEIRIA	TOMAR	DIAS ÚTEIS
607	17.30	TN_GARE	MIRA D AIRE	DIAS ÚTEIS
684	06.55	ABRANTES	TN_GARE	DIAS ÚTEIS
684	17.15	TN_GARE	ABRANTES	DIAS ÚTEIS
684	14.25	TN_GARE	PRAIA DO RIBATEJO	DIAS ÚTEIS
684	15.10	PRAIA DO RIBATEJO	TN_GARE	DIAS ÚTEIS
684	06.45	TN_GARE	ABRANTES	DIAS ÚTEIS
684	17.20	ABRANTES	TN_GARE	DIAS ÚTEIS
709	08.20	FERREIRA ZEZERE	TMR_GARE	DIAS ÚTEIS
709	18.00	TMR_GARE	FERREIRA ZEZERE	DIAS ÚTEIS
904	07.00	CABEÇA RUIVA	ABRANTES	DIAS ÚTEIS
904	18.05	ABRANTES	CABEÇA RUIVA	DIAS ÚTEIS
905	07.10	FONTES	ABRANTES	DIAS ÚTEIS
905	17.30	ABRANTES	FONTES	DIAS ÚTEIS
920	07.40	TN_GARE	ZONA INDUSTRIAL TN	DIAS ÚTEIS
920	17.15	ZONA INDUSTRIAL TN	TN_GARE	DIAS ÚTEIS
934	07.00	ALVAIAZERE	OURÉM	DIAS ÚTEIS
934	18.10	OURÉM	ALVAIAZERE	DIAS ÚTEIS

964	08.20	VENDA	TMR_GARE	DIAS ÚTEIS
964	17.05	TMR_GARE	VENDA	DIAS ÚTEIS
986	09.30	OURÉM	FATIMA	DIAS ÚTEIS
986	11.20	OURÉM	FATIMA	DIAS ÚTEIS
986	17.35	FATIMA	OURÉM	DIAS ÚTEIS
1991	07.10	FATIMA	LEIRIA	DIAS ÚTEIS
1991	18.45	LEIRIA	FATIMA	DIAS ÚTEIS
4281	08.00	ENTRNCAMENTO EST	TN_GARE	DIAS ÚTEIS
4281	07.25	TN_GARE	ENTRNCAMENTO EST	DIAS ÚTEIS
4281	14.00	ENTRNCAMENTO EST	TN_GARE	DIAS ÚTEIS
4281	13.25	TN_GARE	ENTRNCAMENTO EST	DIAS ÚTEIS
5041	06.55	FOZ	ABRANTES	DIAS ÚTEIS
5041	18.30	ABRANTES	FOZ	DIAS ÚTEIS
6031	07.05	OURÉM	TN_GARE	DIAS ÚTEIS
6031	18.15	TN_GARE	OURÉM	DIAS ÚTEIS
6061	07.00	VILA NOVA	TMR_GARE	DIAS ÚTEIS
6061	19.05	TMR_GARE	VILA NOVA	DIAS ÚTEIS
6066	07.10	OUREM	TMR_GARE	DIAS ÚTEIS
6066	18.45	TMR_GARE	OUREM	DIAS ÚTEIS
9851	07.20	ASSEICEIRA	TOMAR	DIAS ÚTEIS
9851	18.15	TOMAR	ASSEICEIRA	DIAS ÚTEIS
547 - 802	18.30	TN_GARE	ALCANENA	DIAS ÚTEIS
5471 - 6511	18.30	TN_GARE	CASAL DA FONTE	DIAS ÚTEIS
634 - 662	07.40	VILA DO PAÇO	TN_GARE	DIAS ÚTEIS
6511 - 5471	06.55	CASAL DA FONTE	TN_GARE	DIAS ÚTEIS
662 - 634	18.30	TN_GARE	VILA DO PAÇO	DIAS ÚTEIS
802 - 547	07.05	ALCANENA	TN_GARE	DIAS ÚTEIS

ANEXO III
**LISTAGEM DOS SERVIÇOS DE TRANSPORTE REGULAR DE PASSAGEIROS REALIZADOS
 PELA RODOVIÁRIA DA BEIRA INTERIOR**
- REDE EM FUNCIONAMENTO NO PERÍODO ESCOLAR

LINHA	HORÁRIO	ORIGEM	DESTINO	FUNCIONAMENTO
1109	09:15	FERREIRA ZÊZERE	TOMAR	DIAS ÚTEIS
1109	17:45	TOMAR	FERREIRA ZÊZERE	DIAS ÚTES
1109	11:15	SERTÃ	CASTELO BRANCO	DIAS ÚTES
1109	15:30	CASTELO BRANCO	SERTÃ	DIAS ÚTES
1108	08:20	CERNACHE	FIGUEIRÓ	DIAS ÚTES
1108	18:05	FIGUEIRÓ	CERNACHE	DIAS ÚTES
1109	06:15	SERTÃ	TOMAR	DIAS ÚTES
1104	07:25	CALÇADAS CERAS	FERREIRA ZÊZERE	3ª, 5ª E 6ª
1104	17:35	FERREIRA ZÊZERE	CALÇADAS CERAS	3ª, 5ª E 6ª
1104	07:25	CALÇADAS CERAS	FERREIRA ZÊZERE	2ª E 4ª
1104	13:40	FERREIRA ZÊZERE	CALÇADAS CERAS	2ª E 4ª
1104	17:35	FERREIRA ZÊZERE	CALÇADAS CERAS	2ª E 4ª
1165	07:20	AVECASTA	FERREIRA ZÊZERE	3ª, 5ª E 6ª
1118	17:35	FERREIRA ZÊZERE	AVECASTA	3ª, 5ª E 6ª
1104	07:20	AVECASTA	FERREIRA ZÊZERE	2ª E 4ª
1118	13:40	FERREIRA ZÊZERE	AVECASTA	2ª E 4ª
1118	17:35	FERREIRA ZÊZERE	AVECASTA	2ª E 4ª
1119	08:00	PORTELA VILA VERDE	FERREIRA ZÊZERE	DIAS ÚTES
1119	17:35	FERREIRA ZÊZERE	PORTELA VILA VERDE	DIAS ÚTES
1103	07:35	SRA ORADA	FERREIRA ZÊZERE	3ª, 5ª E 6ª
1103	17:35	FERREIRA ZÊZERE	SRA ORADA	3ª, 5ª E 6ª
1103	07:20	SRA ORADA	FERREIRA ZÊZERE	2ª E 4ª
1103	13:40	FERREIRA ZÊZERE	SRA ORADA	2ª E 4ª
1103	17:35	FERREIRA ZÊZERE	SRA ORADA	2ª E 4ª
1150	07:23	RIO FUNDEIRO	FERREIRA ZÊZERE	3ª, 5ª E 6ª
1150	17:35	FERREIRA ZÊZERE	RIO FUNDEIRO	3ª, 5ª E 6ª
1150	07:23	RIO FUNDEIRO	FERREIRA ZÊZERE	2ª E 4ª
1150	13:40	FERREIRA ZÊZERE	RIO FUNDEIRO	2ª E 4ª
1150	17:35	FERREIRA ZÊZERE	RIO FUNDEIRO	2ª E 4ª
1164	06:50	SERTÃ	FERREIRA ZÊZERE	DIAS ÚTES

1103	08:30	BESTEIRAS	FERREIRA ZÊZERE	DIAS ÚTES
1103	18:15	FERREIRA ZÊZERE	BESTEIRAS	DIAS ÚTES
1164	19:40	FERREIRA ZÊZERE	SERTÃ	DIAS ÚTES
1120	07:35	CASTANHEIRA	SERTÃ	2 ^a , 3 ^a , 5 ^a E 6 ^a
1123	08:35	OUTEIRO	SERTÃ	2 ^a , 3 ^a , 5 ^a E 6 ^a
1123	17:30	SERTÃ	OUTEIRO	2 ^a , 3 ^a , 5 ^a E 6 ^a
1120	18:10	SERTÃ	CASTANHEIRA	2 ^a , 3 ^a , 5 ^a E 6 ^a
1120	07:35	CASTANHEIRA	SERTÃ	4 ^a
1123	08:35	OUTEIRO	SERTÃ	4 ^a
ALF	13:45	SERTÃ	CASTANHEIRA	4 ^a
1123	17:30	SERTÃ	OUTEIRO	4 ^a
1120	18:10	SERTÃ	CASTANHEIRA	4 ^a
1113	07:30	VARZEA P. MOURO	SERTÃ	DIAS ÚTES
1113	17:30	SERTÃ	VARZEA P. MOURO	DIAS ÚTES
1167	08:15	FOZ DA SERTA	CERNACHE	DIAS ÚTES
1167	17:30	CERNACHE	FOZ DA SERTA	DIAS ÚTES
1138	07:00	S. J. PESO	SERTÃ	2 ^a , 3 ^a , 5 ^a E 6 ^a
1162	08:05	ARRIFANA	CERNACHE	2 ^a , 3 ^a , 5 ^a E 6 ^a
1138	18:10	SERTÃ	S. J. PESO	2 ^a , 3 ^a , 5 ^a E 6 ^a
1138	07:00	S. J. PESO	SERTÃ	4 ^a
1162	08:05	ARRIFANA	CERNACHE	4 ^a
ALF	14:00	SERTÃ	S. J. PESO	4 ^a
1138	18:10	SERTÃ	S. J. PESO	4 ^a
1111	07:00	ESTRADINHA	SERTA	2 ^a , 3 ^a , 5 ^a E 6 ^a
1161	08:15	PAMPILHAL	CERNACHE	2 ^a , 3 ^a , 5 ^a E 6 ^a
1162	17:30	CERNACHE	ARRIFANA	2 ^a , 3 ^a , 5 ^a E 6 ^a
1111	07:00	ESTRADINHA	SERTA	4 ^a
1161	08:15	PAMPILHAL	CERNACHE	4 ^a
ALF	14:00	SERTÃ	PAMPILHAL	4 ^a
1162	17:30	CERNACHE	ARRIFANA	4 ^a
1148	07:15	RIBEIRO DO VILAR	SERTÃ	2 ^a , 3 ^a , 5 ^a E 6 ^a
1158	08:10	CHAO DA FORCA - DD	SERTÃ	2 ^a , 3 ^a , 5 ^a E 6 ^a
1148	18:10	SERTÃ	RIBEIRO DO VILAR	2 ^a , 3 ^a , 5 ^a E 6 ^a
1148	07:15	RIBEIRO DO VILAR	SERTA	4 ^a
1158	08:10	CHAO DA FORCA - DD	SERTÃ	4 ^a
ALF	13:45	SERTÃ	RIBEIRO DO VILAR	4 ^a
1148	18:10	SERTÃ	RIBEIRO DO VILAR	4 ^a
1115	07:05	SORVEL	SERTÃ	2 ^a , 3 ^a , 5 ^a E 6 ^a

1158	17:30	SERTÃ	SERTÃ	2 ^a , 3 ^a , 5 ^a E 6 ^a
1115	18:10	SERTÃ	SORVEL	2 ^a , 3 ^a , 5 ^a E 6 ^a
1115	07:05	SORVEL	SERTÃ	4 ^a
ALF	13:45	SERTÃ	SORVEL	4 ^a
1158	17:30	SERTÃ	SERTÃ	4 ^a
1115	18:10	SERTÃ	SORVEL	4 ^a
1163	07:25	PALHAIS	SERTÃ	2 ^a , 3 ^a , 5 ^a E 6 ^a
1163	18:10	SERTÃ	PALHAIS	2 ^a , 3 ^a , 5 ^a E 6 ^a
1163	07:25	PALHAIS	SERTÃ	4 ^a
ALF	13:45	SERTÃ	PALHAIS	4 ^a
1163	18:10	SERTÃ	PALHAIS	4 ^a
1132	07:15	MADEIRA	SERTÃ	2 ^a , 3 ^a , 5 ^a E 6 ^a
1132	18:10	SERTÃ	MADEIRA	2 ^a , 3 ^a , 5 ^a E 6 ^a
1132	07:15	MADEIRA	SERTÃ	4 ^a
ALF	14:00	SERTÃ	MADEIRA	4 ^a
1132	18:10	SERTÃ	MADEIRA	4 ^a
1143	07:00	MACIEIRA	SERTÃ	2 ^a , 3 ^a , 5 ^a E 6 ^a
1143	18:10	SERTÃ	MACIEIRA	2 ^a , 3 ^a , 5 ^a E 6 ^a
1143	07:00	MACIEIRA	SERTÃ	4 ^a
ALF	14:00	SERTÃ	MACIEIRA	4 ^a
1143	18:10	SERTÃ	MACIEIRA	4 ^a
1114	07:45	CARVALHAL	SERTA	2 ^a , 3 ^a , 5 ^a E 6 ^a
1123	08:30	SERTÃ	CERNACHE	2 ^a , 3 ^a , 5 ^a E 6 ^a
1158	17:15	SERTÃ	MOUGUEIRA	2 ^a , 3 ^a , 5 ^a E 6 ^a
1114	18:10	SERTÃ	CARVALHAL	2 ^a , 3 ^a , 5 ^a E 6 ^a
1114	07:45	CARVALHAL	SERTA	4 ^a
1123	08:30	SERTÃ	CERNACHE	4 ^a
ALF	14:00	SERTÃ	CARVALHAL	4 ^a
1158	17:15	SERTÃ	MOUGUEIRA	4 ^a
1114	18:10	SERTÃ	CARVALHAL	4 ^a
1162	07:45	PEDRÓGÃO PEQUENO	SERTÃ	2 ^a , 3 ^a , 5 ^a E 6 ^a
1162	18:10	SERTÃ	PEDRÓGÃO PEQUENO	2 ^a , 3 ^a , 5 ^a E 6 ^a
1162	07:45	PEDRÓGÃO PEQUENO	SERTÃ	4 ^a
ALF	14:00	SERTÃ	PEDRÓGÃO PEQUENO	4 ^a
1162	18:10	SERTÃ	PEDRÓGÃO PEQUENO	4 ^a
1169	07:35	S. GIÃO	SERTÃ	2 ^a , 3 ^a , 5 ^a E 6 ^a
1169	18:10	SERTÃ	S. GIÃO	2 ^a , 3 ^a , 5 ^a E 6 ^a
1169	07:35	S. GIÃO	SERTÃ	4 ^a

ALF	14:00	SERTÃ	S. GIÃO	4 ^a
1169	18:10	SERTÃ	S. GIÃO	4 ^a
1109	07:00	CATRAIA CIMEIRA	SERTA	DIAS ÚTES
1123	08:20	SERTÃ	CERNACHE	DIAS ÚTES
1109	18:10	SERTÃ	CATRAIA CIMEIRA	DIAS ÚTES
1132	07:00	PEDRÓGÃO PEQUENO	SERTÃ	DIAS ÚTES
1123	07:55	CALVOS	SERTÃ	DIAS ÚTES
1132	18:10	SERTÃ	PEDRÓGÃO PEQUENO	DIAS ÚTES
1124	07:30	OLEIROS	SERTÃ	DIAS ÚTES
1124	17:30	SERTÃ	OLEIROS	DIAS ÚTES

- REDE EM FUNCIONAMENTO NO PERÍODO DE FÉRIAS ESCOLARES

LINHA	HORÁRIO	ORIGEM	DESTINO	FUNCIONAMENTO
54	10:30	SERTÃ	CERNACHE DO BONJARDIM	DIAS ÚTEIS
54	11:00	CERNACHE DO BONJARDIM	SERTÃ	DIAS ÚTEIS
98	08:00	SERTÃ	VILA DE REI	DIAS ÚTEIS
98	17:30	SERTÃ	VILA DE REI	DIAS ÚTEIS
98	08:35	VILA DE REI	FERREIRA DO ZÊZERE	DIAS ÚTEIS
98	18:05	VILA DE REI	FERREIRA DO ZÊZERE	DIAS ÚTEIS

ANEXO IV
TARIFAS EM VIGOR
- TARIFAS EM VIGOR NOS SERVIÇOS DA RODOVIÁRIA DO TEJO

Escalão de Distâncias [kms]	Bilhete Inteiro	Bilhete Meio	Bilhete Ida/Volta	Escalão de Distâncias [kms]	Normal	4_18/Sub23 A (60%)	4_18/Sub23 B (25%)
1 - 2	1,05 €	0,50 €	1,75 €	01-04	16,90 €	6,75 €	12,65 €
3 - 4	1,45 €	0,75 €	2,45 €	05-08	24,10 €	9,65 €	18,10 €
5 - 6	1,95 €	0,95 €	3,30 €	09-12	30,45 €	12,20 €	22,85 €
7 - 8	2,15 €	1,05 €	3,65 €	13-16	37,65 €	15,05 €	22,25 €
9 - 10	2,25 €	1,10 €	3,80 €	17-20	43,65 €	17,45 €	32,75 €
11 - 12	2,35 €	1,15 €	4,00 €	21-24	50,00 €	20,00 €	37,50 €
13 - 14	2,45 €	1,20 €	4,15 €	25-28	56,35 €	22,55 €	42,25 €
15 - 16	2,60 €	1,30 €	4,40 €	29-32	61,00 €	24,40 €	45,75 €
17 - 18	2,80 €	1,40 €	4,75 €	33-36	66,30 €	26,50 €	49,75 €
19 - 20	2,95 €	1,50 €	5,00 €	37-40	69,30 €	27,70 €	51,95 €
21 - 22	3,20 €	1,60 €	5,45 €	41-44	71,95 €	28,80 €	54,00 €
23 - 24	3,35 €	1,70 €	5,70 €	45-48	74,80 €	29,95 €	56,10 €
25 - 28	3,60 €	1,80 €	6,10 €	49-52	77,25 €	30,90 €	57,95 €
29 - 32	3,80 €	1,90 €	6,45 €	53-56	85,95 €	34,40 €	64,45 €
33 - 36	4,05 €	2,05 €	6,90 €	57-60	89,10 €	35,65 €	66,85 €
37 - 40	4,30 €	2,15 €	7,30 €	61-80	91,90 €	39,15 €	73,45 €
41 - 44	4,35 €	2,15 €	7,40 €	81-100	99,70 €	39,90 €	74,80 €
45 - 48	4,45 €	2,20 €	7,55 €	101-150	100,35 €	40,15 €	75,25 €
49 - 50	4,60 €	2,30 €	7,85 €				
51 - 52	6,00 €	3,00 €	10,20 €				
53 - 56	6,65 €	3,30 €	11,25 €				
57 - 60	6,65 €	3,30 €	11,25 €				
61 - 65	7,35 €	3,65 €	12,45 €				
66 - 70	7,35 €	3,65 €	12,45 €				
71 - 75	7,75 €	3,90 €	13,20 €				
76 - 80	7,80 €	3,90 €	13,20 €				
81 - 85	8,00 €	4,00 €	13,55 €				
86 - 90	8,10 €	4,05 €	13,75 €				
91 - 95	8,30 €	4,15 €	14,10 €				
96 - 100	8,70 €	4,35 €	14,75 €				
101 - 110	9,30 €	4,65 €	15,75 €				
111 - 120	9,95 €	4,95 €	16,85 €				
121 - 130	9,95 €	4,95 €	16,90 €				
131 - 140	10,00 €	5,00 €	16,95 €				
141 - 150	10,00 €	5,00 €	16,95 €				
151 - 160	10,00 €	5,00 €	16,95 €				
161 - 170	10,00 €	5,00 €	16,95 €				
171 - 180	10,15 €	5,10 €	17,30 €				
181 - 190	10,20 €	5,10 €	17,30 €				
191 - 200	10,25 €	5,10 €	17,40 €				

Nota: O valor já inclui o desconto atribuído no âmbito do PART

TARIFAS EM VIGOR NOS SERVIÇOS DA RODOVIÁRIA DA BEIRA INTERIOR

Nota: O valor já inclui o desconto atribuído no âmbito do PART

Escalão de Distâncias [kms]	Bilhete Inteiro	Bilhete Meio
1 e 2	1,05 €	0,50 €
3 e 4	1,45 €	0,75 €
5 e 6	1,90 €	0,95 €
7 e 8	2,10 €	1,05 €
9 e 10	2,25 €	1,10 €
11 e 12	2,35 €	1,15 €
13 e 14	2,45 €	1,20 €
15 e 16	2,60 €	1,30 €
17 e 18	2,80 €	1,40 €
19 e 20	2,95 €	1,50 €
21 e 22	3,20 €	1,60 €
23 e 24	3,35 €	1,70 €
25 a 28	3,55 €	1,80 €
29 a 32	3,80 €	1,90 €
33 a 36	4,05 €	2,05 €
37 a 40	4,30 €	2,15 €
41 a 44	4,35 €	2,20 €
45 a 48	4,45 €	2,25 €
49 e 52	4,60 €	2,30 €
53 a 56	5,00 €	2,50 €
57 a 60	5,30 €	2,65 €
61 a 65	5,70 €	2,85 €
66 a 70	6,00 €	3,00 €
71 a 75	6,20 €	3,10 €
76 a 80	6,30 €	3,15 €
81 a 85	6,40 €	3,20 €
86 a 90	6,55 €	3,25 €
91 a 95	6,75 €	3,35 €
96 a 100	6,95 €	3,45 €
101 a 110	7,15 €	3,55 €
111 a 120	7,35 €	3,65 €
121 a 130	7,55 €	3,75 €
131 a 140	7,75 €	3,85 €
141 a 150	7,95 €	3,95 €
151 a 160	8,25 €	4,10 €
161 a 170	8,55 €	4,25 €
171 a 180	8,75 €	4,35 €
181 a 190	9,00 €	4,50 €
191 a 200	9,20 €	4,60 €
201 a 210	9,40 €	4,70 €
211 a 220	9,60 €	4,80 €
221 a 230	9,70 €	4,85 €
231 a 240	9,90 €	4,95 €
241 a 250	10,00 €	5,00 €
251 a 260	10,10 €	5,05 €
261 a 270	10,20 €	5,10 €
271 a 280	10,40 €	5,20 €
281 a 290	10,50 €	5,25 €
291 a 300	10,70 €	5,35 €

Escalão de Distâncias [kms]	Normal
0 - 4	16,85 €
5 - 8	24,00 €
9 - 12	30,40 €
13 - 16	37,65 €
17 - 20	43,70 €
21 - 24	50,00 €
25 - 28	56,30 €
29 - 32	61,00 €
33 - 36	66,35 €
37 - 40	69,35 €
41 - 44	72,15 €
45 - 48	75,05 €
49 - 52	77,45 €
53 - 56	79,55 €
57 - 60	82,65 €
61 - 65	86,35 €
66 - 70	86,35 €
71 - 75	86,35 €
76 - 80	86,35 €
81 - 85	88,85 €
86 - 90	88,85 €
91 - 95	88,85 €
96 - 100	88,85 €
+100	88,85 €

Escalão de Distâncias [kms]	Ass. 44 viagens
0 e 2	11,35 €
3 e 4	13,90 €
5 e 6	18,95 €
7 e 8	22,75 €
9 e 10	29,50 €
11 e 12	32,05 €
13 e 14	37,00 €
15 e 16	38,35 €
17 e 18	44,15 €
19 e 20	48,30 €
21 e 24	52,80 €
25 a 28	59,05 €
29 a 32	66,50 €
33 a 36	73,30 €
37 a 40	78,90 €
41 a 44	83,90 €
45 a 48	87,60 €
49 e 52	91,95 €
53 a 56	94,35 €
57 a 60	95,55 €
61 a 65	98,65 €
66 a 70	98,65 €
71 a 75	98,65 €
76 a 80	99,25 €
81 a 85	99,25 €
86 a 90	99,25 €
91 a 95	99,25 €
96 a 100	99,25 €
+100	99,25 €

ANEXO V

PAGAMENTOS EFETUADOS PELAS AUTORIDADES DE TRANSPORTES A ENTIDADES E/OU OPERADORES DE TRANSPORTES REFERENTES AO SERVIÇO PÚBLICO DE TRANSPORTE DE PASSAGEIROS REGULAR

OPERADOR	ANO	TRANSPORTE ESCOLAR	CONTRATO DE SERVIÇO PÚBLICO	INDEMINIZAÇÕES COMPENSATÓRIAS	COMPENSAÇÕES TARIFÁRIAS	PASSES ESCOLARES	TRANSPORTES ESCOLARES/ CIRCUITOS ESPECIAIS	TRANSPORTE FLEXÍVEL	PRESTAÇÃO DE SERVIÇOS	VALOR TOTAL
RODOVIÁRIA DO TEJO	2020		1 063 574,86€ Compensação pela Realização de Serviços Essenciais ao abrigo do DL 14-C		87 690,90€ Compensação no âmbito dos descontos do PART			88 950,72€ Prestação de Serviço dos circuitos "LINK"		1 240 216,48€
RODOVIÁRIA DA BEIRA INTERIOR	2020		169 844,48€ Compensação pela Realização de Serviços Essenciais ao abrigo do DL 14-C		2 526,90€ Compensação no âmbito dos descontos do PART					172 371,38€

Nota: os valores apresentados incluem IVA à taxa legal em vigor