

RELATÓRIO ANUAL RELATIVO AO SERVIÇO PÚBLICO DE TRANSPORTE DE PASSAGEIROS - 2021
ARTIGO 7.º DO REGULAMENTO (CE) 1370/2007

| Dimensão | Indicador | Observações |
|---|---|---|
| Identificação dos Operador e dos Contratos de Serviço Público | Designação Social do operador de serviço público e marca com que operam | Empresa Berrelhas de Camionagem, Lda |
| | Forma de exploração do serviço público de transporte de passageiros e respetiva forma de contratação. | Autorizações Provisórias |
| | Caracterização do Contrato de Serviço Público: (i) Designação do contrato; (ii) Identificação da autoridade de transportes concedente; (iii) Vigência do contrato (datas de início e de fim); (iv) Estão definidas obrigações de serviço público (S/N); (v) Estão definidas compensações financeiras (S/N); (vi) Está definido regime de incentivos e penalidades associado ao desempenho. (v) É atribuída exclusividade (S/N); (vi) Modos de transporte. | Autorizações Provisórias para Exploração de Serviço Público de Transporte Regular de Passageiros Comunidade Intermunicipal Viseu Dão Lafões Em vigor desde 2019 Acordos de Compensação pela Prestação dos Serviços Mínimos Essenciais com a CIM Sim Não Não Rodoviário |
| | Lista das rotas (linhas) contratadas divididas por: (i) Transporte municipal, intermunicipal e inter-regional; (ii) Transporte regular e transporte flexível. | Anexo I |
| | Mapa do município com o desenho das rotas (linhas) contratadas e identificação das povoações com mais de 40 habitantes. | Anexo II - Lugares não servidos |
| | N.º de linhas exploradas e respetiva extensão. | 24 linhas; 3123,78 km |
| | N.º de circulações: (i) Totais anuais; (i) Média diária nos dias úteis; (ii) Média diária nos fins de semana e feriados. | |
| % da população do município servida por transportes públicos. | 98% da população no território da CIM | |
| Oferta | N.º de veículos.km produzidos. | 700 962,00 |
| | N.º de lugares.km produzidos. | |
| | Indicação das opções disponíveis em termos de títulos de transporte, designadamente o preço: (i) Títulos ocasionais; (ii) Títulos monomodais; (iii) Títulos intermodais e/ou assinaturas; | Bilhete simples, Bilhete pré-comprado Passes sociais, Passes 4_18 e sub23, Passes escolares n/a |
| | N.º de passageiros transportados. | 539 313 |
| | N.º de passageiros.km transportados. | Sem Informação |
| Procura | Taxa de ocupação média anual da frota. | Sem Informação |
| | Taxa de fraude detetada. | sem Informação |
| | Número de veículos da frota por: (i) Tipo de combustível; (ii) Por norma ambiental EURO; (iii) Com e sem acessibilidade a pessoas com mobilidade condicionada; (iv) Por lotação. | sem Informação |
| | Idade média da frota | Sem Informação |
| Indicadores Económico-Financeiros | Receitas tarifárias anuais por título de transporte. | Passes sociais = 81.200,80€ Bilhetes simples = 97.363,65€ |
| | Gastos totais da Autoridade de Transporte com o serviço público de transporte de passageiros, por contrato, discriminando a seguinte informação: (i) Compensações por obrigações de serviço público; (ii) Remuneração pela prestação do serviço público; (iii) Compensações tarifárias (por ex. 4_18, Sub_23, Social+); (iv) Outros subsídios à exploração; (v) Outros gastos. | 672.564,16€ n/a 53.784,35€ n/a n/a |
| | Valor do investimento da Autoridade de Transporte no âmbito do serviço público de transporte de passageiros: (i) Em material circulante; (ii) Outros investimentos. | n/a |

RELATÓRIO ANUAL RELATIVO AO SERVIÇO PÚBLICO DE TRANSPORTE DE PASSAGEIROS - 2021
ARTIGO 7.º DO REGULAMENTO (CE) 1370/2007

| Dimensão | Indicador | Observações |
|-----------------------|---|---|
| Qualidade e segurança | Índice de regularidade (IR). | Sem Informação |
| | Índice de pontualidade (IP5). | Sem Informação |
| | Resumo dos resultados do último inquérito de satisfação realizado aos passageiros e potenciais passageiros. | Sem Informação |
| | N.º de reclamações por motivo. | Sem Informação |
| | Atendimento ao público: formas e locais de atendimento (físicos, telefónicos, <i>online</i> pontos de vendas de bilhetes, aplicações informáticas). | Postos de venda nos terminais rodoviários |
| | N.º de acidentes de viação (<i>safety</i>), por tipo de acidente. | Sem Informação |
| | N.º de incidentes de segurança (<i>security</i>) | Sem Informação |
| Sustentabilidade | Emissões de gases com efeito de estufa (GEE) associado à prestação do serviço de transporte de passageiros. | Sem Informação |
| | Consumo anual de energia, por fonte de energia (gasóleo, GPL, gás natural, eletricidade e outros). | Sem Informação |

RELATÓRIO ANUAL RELATIVO AO SERVIÇO PÚBLICO DE TRANSPORTE DE PASSAGEIROS - 2021
ARTIGO 7.º DO REGULAMENTO (CE) 1370/2007

| Dimensão | Indicador | Observações |
|--|---|---|
| Identificação dos Operador e dos Contratos de Serviço Público | Designação Social do operador de serviço público e marca com que operam | Marques, Lda. |
| | Forma de exploração do serviço público de transporte de passageiros e respetiva forma de contratação. | Autorizações provisórias |
| | Caracterização do Contrato de Serviço Público: (i) Designação do contrato; (ii) Identificação da autoridade de transportes concedente; (iii) Vigência do contrato (datas de início e de fim); (iv) Estão definidas obrigações de serviço público (S/N); (v) Estão definidas compensações financeiras (S/N); (vi) Está definido regime de incentivos e penalidades associado ao desempenho. (v) É atribuída exclusividade (S/N); (vi) Modos de transporte. | Autorizações Provisórias para Exploração de Serviço Público de Transporte Regular de Passageiros Comunidade Intermunicipal Viseu Dão Lafões Em vigor desde 2019 Acordos de Compensação pela Prestação dos Serviços Mínimos Essenciais com a CIM Sim Não Não Rodoviário |
| | Lista das rotas (linhas) contratadas divididas por: (i) Transporte municipal, intermunicipal e inter-regional; (ii) Transporte regular e transporte flexível. | Anexo I |
| | Mapa do município com o desenho das rotas (linhas) contratadas e identificação das povoações com mais de 40 habitantes. | Anexo II - Lugares não servidos |
| | Oferta | N.º de linhas exploradas e respetiva extensão. |
| N.º de circulações: (i) Totais anuais; (i) Média diária nos dias úteis; (ii) Média diária nos fins de semana e feriados. | | |
| % da população do município servida por transportes públicos. | | 98% da população no território da CIM |
| N.º de veículos.km produzidos. | | 792 739,00 |
| N.º de lugares.km produzidos. | | |
| Indicação das opções disponíveis em termos de títulos de transporte, designadamente o preço: (i) Títulos ocasionais; (ii) Títulos monomodais; (iii) Títulos intermodais e/ou assinaturas; | | Bilhete simples, Bilhete pré-comprado Passes sociais, Passes 4_18 e sub23, Passes escolares n/a |
| Procura | N.º de passageiros transportados. | 460 932 |
| | N.º de passageiros.km transportados. | Sem Informação |
| | Taxa de ocupação média anual da frota. | Sem Informação |
| | Taxa de fraude detetada. | sem Informação |
| Material circulante (frota) | Número de veículos da frota por: (i) Tipo de combustível; (ii) Por norma ambiental EURO; (iii) Com e sem acessibilidade a pessoas com mobilidade condicionada; (iv) Por lotação. | sem Informação |
| | Idade média da frota | Sem Informação |
| Indicadores Económico-Financeiros | Receitas tarifárias anuais por título de transporte. | Passes sociais = 147.359,80€ Bilhetes simples = 231.704,50€ |
| | Gastos totais da Autoridade de Transporte com o serviço público de transporte de passageiros, por contrato, discriminando a seguinte informação: (i) Compensações por obrigações de serviço público; (ii) Remuneração pela prestação do serviço público; (iii) Compensações tarifárias (por ex. 4_18, Sub_23, Social+); (iv) Outros subsídios à exploração; (v) Outros gastos. | 541.744,61€ n/a 109.398,98€ n/a n/a |
| | Valor do investimento da Autoridade de Transporte no âmbito do serviço público de transporte de passageiros: (i) Em material circulante; (ii) Outros investimentos. | n/a |

RELATÓRIO ANUAL RELATIVO AO SERVIÇO PÚBLICO DE TRANSPORTE DE PASSAGEIROS - 2021
ARTIGO 7.º DO REGULAMENTO (CE) 1370/2007

| Dimensão | Indicador | Observações |
|-----------------------|---|---|
| Qualidade e segurança | Índice de regularidade (IR). | Sem Informação |
| | Índice de pontualidade (IP5). | Sem Informação |
| | Resumo dos resultados do último inquérito de satisfação realizado aos passageiros e potenciais passageiros. | Sem Informação |
| | N.º de reclamações por motivo. | Sem Informação |
| | Atendimento ao público: formas e locais de atendimento (físicos, telefónicos, <i>online</i> pontos de vendas de bilhetes, aplicações informáticas). | Postos de venda nos terminais rodoviários |
| | N.º de acidentes de viação (<i>safety</i>), por tipo de acidente. | Sem Informação |
| | N.º de incidentes de segurança (<i>security</i>) | Sem Informação |
| Sustentabilidade | Emissões de gases com efeito de estufa (GEE) associado à prestação do serviço de transporte de passageiros. | Sem Informação |
| | Consumo anual de energia, por fonte de energia (gasóleo, GPL, gás natural, eletricidade e outros). | Sem Informação |

RELATÓRIO ANUAL RELATIVO AO SERVIÇO PÚBLICO DE TRANSPORTE DE PASSAGEIROS - 2021
ARTIGO 7.º DO REGULAMENTO (CE) 1370/2007

| Dimensão | Indicador | Observações |
|--|---|---|
| Identificação dos Operador e dos Contratos de Serviço Público | Designação Social do operador de serviço público e marca com que operam | Rodoviária da Beira Litoral, S.A. |
| | Forma de exploração do serviço público de transporte de passageiros e respetiva forma de contratação. | Autorizações provisórias |
| | Caracterização do Contrato de Serviço Público: (i) Designação do contrato; (ii) Identificação da autoridade de transportes concedente; (iii) Vigência do contrato (datas de início e de fim); (iv) Estão definidas obrigações de serviço público (S/N); (v) Estão definidas compensações financeiras (S/N); (vi) Está definido regime de incentivos e penalidades associado ao desempenho. (v) É atribuída exclusividade (S/N); (vi) Modos de transporte. | Autorizações Provisórias para Exploração de Serviço Público de Transporte Regular de Passageiros Comunidade Intermunicipal Viseu Dão Lafões Em vigor desde 2019 Acordos de Compensação pela Prestação dos Serviços Mínimos Essenciais com a CIM Sim Não Não Rodoviário |
| | Lista das rotas (linhas) contratadas divididas por: (i) Transporte municipal, intermunicipal e inter-regional; (ii) Transporte regular e transporte flexível. | Anexo I |
| | Mapa do município com o desenho das rotas (linhas) contratadas e identificação das povoações com mais de 40 habitantes. | Anexo II - Lugares não servidos |
| | Oferta | N.º de linhas exploradas e respetiva extensão. |
| N.º de circulações: (i) Totais anuais; (i) Média diária nos dias úteis; (ii) Média diária nos fins de semana e feriados. | | |
| % da população do município servida por transportes públicos. | | 98% da população no território da CIM |
| N.º de veículos.km produzidos. | | 573 138,00 |
| N.º de lugares.km produzidos. | | |
| Indicação das opções disponíveis em termos de títulos de transporte, designadamente o preço: (i) Títulos ocasionais; (ii) Títulos monomodais; (iii) Títulos intermodais e/ou assinaturas; | | Bilhete simples, Bilhete pré-comprado Passes sociais, Passes 4_18 e sub23, Passes escolares n/a |
| Procura | N.º de passageiros transportados. | 200 604 |
| | N.º de passageiros.km transportados. | Sem Informação |
| | Taxa de ocupação média anual da frota. | Sem Informação |
| | Taxa de fraude detetada. | sem Informação |
| Material circulante (frota) | Número de veículos da frota por: (i) Tipo de combustível; (ii) Por norma ambiental EURO; (iii) Com e sem acessibilidade a pessoas com mobilidade condicionada; (iv) Por lotação. | sem Informação |
| | Idade média da frota | Sem Informação |
| Indicadores Económico-Financeiros | Receitas tarifárias anuais por título de transporte. | Passes sociais = 33.834,50€ Bilhetes simples = 93.592,40€ |
| | Gastos totais da Autoridade de Transporte com o serviço público de transporte de passageiros, por contrato, discriminando a seguinte informação: (i) Compensações por obrigações de serviço público; (ii) Remuneração pela prestação do serviço público; (iii) Compensações tarifárias (por ex. 4_18, Sub_23, Social+); (iv) Outros subsídios à exploração; (v) Outros gastos. | 433.257,56€ n/a 34.234,55€ n/a n/a |
| | Valor do investimento da Autoridade de Transporte no âmbito do serviço público de transporte de passageiros: (i) Em material circulante; (ii) Outros investimentos. | n/a |



COMUNIDADE INTERMUNICIPAL
VISEU DÃO LAFÕES

RELATÓRIO ANUAL RELATIVO AO SERVIÇO PÚBLICO DE TRANSPORTE DE PASSAGEIROS - 2021
ARTIGO 7.º DO REGULAMENTO (CE) 1370/2007

| Dimensão | Indicador | Observações |
|-----------------------|---|---|
| Qualidade e segurança | Índice de regularidade (IR). | Sem Informação |
| | Índice de pontualidade (IP5). | Sem Informação |
| | Resumo dos resultados do último inquérito de satisfação realizado aos passageiros e potenciais passageiros. | Sem Informação |
| | N.º de reclamações por motivo. | Sem Informação |
| | Atendimento ao público: formas e locais de atendimento (físicos, telefónicos, <i>online</i> pontos de vendas de bilhetes, aplicações informáticas). | Postos de venda nos terminais rodoviários |
| | N.º de acidentes de viação (<i>safety</i>), por tipo de acidente. | Sem Informação |
| | N.º de incidentes de segurança (<i>security</i>) | Sem Informação |
| Sustentabilidade | Emissões de gases com efeito de estufa (GEE) associado à prestação do serviço de transporte de passageiros. | Sem Informação |
| | Consumo anual de energia, por fonte de energia (gasóleo, GPL, gás natural, eletricidade e outros). | Sem Informação |

RELATÓRIO ANUAL RELATIVO AO SERVIÇO PÚBLICO DE TRANSPORTE DE PASSAGEIROS - 2021
ARTIGO 7.º DO REGULAMENTO (CE) 1370/2007

| Dimensão | Indicador | Observações |
|--|---|---|
| Identificação dos Operador e dos Contratos de Serviço Público | Designação Social do operador de serviço público e marca com que operam | Transdev Interior, S.A. |
| | Forma de exploração do serviço público de transporte de passageiros e respetiva forma de contratação. | Autorizações provisórias |
| | Caracterização do Contrato de Serviço Público: (i) Designação do contrato; (ii) Identificação da autoridade de transportes concedente; (iii) Vigência do contrato (datas de início e de fim); (iv) Estão definidas obrigações de serviço público (S/N); (v) Estão definidas compensações financeiras (S/N); (vi) Está definido regime de incentivos e penalidades associado ao desempenho. (v) É atribuída exclusividade (S/N); (vi) Modos de transporte. | Autorizações Provisórias para Exploração de Serviço Público de Transporte Regular de Passageiros Comunidade Intermunicipal Viseu Dão Lafões Em vigor desde 2019 Acordos de Compensação pela Prestação dos Serviços Mínimos Essenciais com a CIM Sim Não Não Rodoviário |
| | Lista das rotas (linhas) contratadas divididas por: (i) Transporte municipal, intermunicipal e inter-regional; (ii) Transporte regular e transporte flexível. | Anexo I |
| | Mapa do município com o desenho das rotas (linhas) contratadas e identificação das povoações com mais de 40 habitantes. | Anexo II - Lugares não servidos |
| | Oferta | N.º de linhas exploradas e respetiva extensão. |
| N.º de circulações: (i) Totais anuais; (i) Média diária nos dias úteis; (ii) Média diária nos fins de semana e feriados. | | |
| % da população do município servida por transportes públicos. | | 98% da população no território da CIM |
| N.º de veículos.km produzidos. | | 1 549 283,00 |
| N.º de lugares.km produzidos. | | |
| Indicação das opções disponíveis em termos de títulos de transporte, designadamente o preço: (i) Títulos ocasionais; (ii) Títulos monomodais; (iii) Títulos intermodais e/ou assinaturas; | | Bilhete simples, Bilhete pré-comprado Passes sociais, Passes 4_18 e sub23, Passes escolares n/a |
| Procura | N.º de passageiros transportados. | 1 016 513 |
| | N.º de passageiros.km transportados. | Sem Informação |
| | Taxa de ocupação média anual da frota. | Sem Informação |
| | Taxa de fraude detetada. | sem Informação |
| Material circulante (frota) | Número de veículos da frota por: (i) Tipo de combustível; (ii) Por norma ambiental EURO; (iii) Com e sem acessibilidade a pessoas com mobilidade condicionada; (iv) Por lotação. | sem Informação |
| | Idade média da frota | Sem Informação |
| Indicadores Económico-Financeiros | Receitas tarifárias anuais por título de transporte. | Passes sociais = 151.647,70€ Bilhetes simples = 273.639,30€ |
| | Gastos totais da Autoridade de Transporte com o serviço público de transporte de passageiros, por contrato, discriminando a seguinte informação: (i) Compensações por obrigações de serviço público; (ii) Remuneração pela prestação do serviço público; (iii) Compensações tarifárias (por ex. 4_18, Sub_23, Social+); (iv) Outros subsídios à exploração; (v) Outros gastos. | 1.769.282,61€ n/a 121.703,9€ n/a n/a |
| | Valor do investimento da Autoridade de Transporte no âmbito do serviço público de transporte de passageiros: (i) Em material circulante; (ii) Outros investimentos. | n/a |



COMUNIDADE INTERMUNICIPAL
VISEU DÃO LAFÕES

RELATÓRIO ANUAL RELATIVO AO SERVIÇO PÚBLICO DE TRANSPORTE DE PASSAGEIROS - 2021
ARTIGO 7.º DO REGULAMENTO (CE) 1370/2007

| Dimensão | Indicador | Observações |
|-----------------------|---|---|
| Qualidade e segurança | Índice de regularidade (IR). | Sem Informação |
| | Índice de pontualidade (IP5). | Sem Informação |
| | Resumo dos resultados do último inquérito de satisfação realizado aos passageiros e potenciais passageiros. | Sem Informação |
| | N.º de reclamações por motivo. | Sem Informação |
| | Atendimento ao público: formas e locais de atendimento (físicos, telefónicos, <i>online</i> pontos de vendas de bilhetes, aplicações informáticas). | Postos de venda nos terminais rodoviários |
| | N.º de acidentes de viação (<i>safety</i>), por tipo de acidente. | Sem Informação |
| | N.º de incidentes de segurança (<i>security</i>) | Sem Informação |
| Sustentabilidade | Emissões de gases com efeito de estufa (GEE) associado à prestação do serviço de transporte de passageiros. | Sem Informação |
| | Consumo anual de energia, por fonte de energia (gasóleo, GPL, gás natural, eletricidade e outros). | Sem Informação |

RELATÓRIO ANUAL RELATIVO AO SERVIÇO PÚBLICO DE TRANSPORTE DE PASSAGEIROS - 2021
ARTIGO 7.º DO REGULAMENTO (CE) 1370/2007

| Dimensão | Indicador | Observações |
|--|---|---|
| Identificação dos Operador e dos Contratos de Serviço Público | Designação Social do operador de serviço público e marca com que operam | União de Sátão & Aguiar da Beira, Lda. |
| | Forma de exploração do serviço público de transporte de passageiros e respetiva forma de contratação. | Autorizações provisórias |
| | Caracterização do Contrato de Serviço Público: (i) Designação do contrato; (ii) Identificação da autoridade de transportes concedente; (iii) Vigência do contrato (datas de início e de fim); (iv) Estão definidas obrigações de serviço público (S/N); (v) Estão definidas compensações financeiras (S/N); (vi) Está definido regime de incentivos e penalidades associado ao desempenho. (v) É atribuída exclusividade (S/N); (vi) Modos de transporte. | Autorizações Provisórias para Exploração de Serviço Público de Transporte Regular de Passageiros Comunidade Intermunicipal Viseu Dão Lafões Em vigor desde 2019 Acordos de Compensação pela Prestação dos Serviços Mínimos Essenciais com a CIM Sim Não Não Rodoviário |
| | Lista das rotas (linhas) contratadas divididas por: (i) Transporte municipal, intermunicipal e inter-regional; (ii) Transporte regular e transporte flexível. | Anexo I |
| | Mapa do município com o desenho das rotas (linhas) contratadas e identificação das povoações com mais de 40 habitantes. | Anexo II - Lugares não servidos |
| | Oferta | N.º de linhas exploradas e respetiva extensão. |
| N.º de circulações: (i) Totais anuais; (i) Média diária nos dias úteis; (ii) Média diária nos fins de semana e feriados. | | |
| % da população do município servida por transportes públicos. | | 98% da população no território da CIM |
| N.º de veículos.km produzidos. | | 635 822,00 |
| N.º de lugares.km produzidos. | | |
| Indicação das opções disponíveis em termos de títulos de transporte, designadamente o preço: (i) Títulos ocasionais; (ii) Títulos monomodais; (iii) Títulos intermodais e/ou assinaturas; | | Bilhete simples, Bilhete pré-comprado Passes sociais, Passes 4_18 e sub23, Passes escolares n/a |
| Procura | N.º de passageiros transportados. | 265 152 |
| | N.º de passageiros.km transportados. | Sem Informação |
| | Taxa de ocupação média anual da frota. | Sem Informação |
| | Taxa de fraude detetada. | Sem Informação |
| Material circulante (frota) | Número de veículos da frota por: (i) Tipo de combustível; (ii) Por norma ambiental EURO; (iii) Com e sem acessibilidade a pessoas com mobilidade condicionada; (iv) Por lotação. | Sem Informação |
| | Idade média da frota | Sem Informação |
| Indicadores Económico-Financeiros | Receitas tarifárias anuais por título de transporte. | Passes sociais = 50.301,10€ Bilhetes simples = 135.891,26€ |
| | Gastos totais da Autoridade de Transporte com o serviço público de transporte de passageiros, por contrato, discriminando a seguinte informação: (i) Compensações por obrigações de serviço público; (ii) Remuneração pela prestação do serviço público; (iii) Compensações tarifárias (por ex. 4_18, Sub_23, Social+); (iv) Outros subsídios à exploração; (v) Outros gastos. | 784.714,69€ n/a 51,620,31€ n/a n/a |
| | Valor do investimento da Autoridade de Transporte no âmbito do serviço público de transporte de passageiros: (i) Em material circulante; (ii) Outros investimentos. | n/a |

RELATÓRIO ANUAL RELATIVO AO SERVIÇO PÚBLICO DE TRANSPORTE DE PASSAGEIROS - 2021
ARTIGO 7.º DO REGULAMENTO (CE) 1370/2007

| Dimensão | Indicador | Observações |
|-----------------------|---|---|
| Qualidade e segurança | Índice de regularidade (IR). | Sem Informação |
| | Índice de pontualidade (IP5). | Sem Informação |
| | Resumo dos resultados do último inquérito de satisfação realizado aos passageiros e potenciais passageiros. | Sem Informação |
| | N.º de reclamações por motivo. | Sem Informação |
| | Atendimento ao público: formas e locais de atendimento (físicos, telefónicos, <i>online</i> pontos de vendas de bilhetes, aplicações informáticas). | Postos de venda nos terminais rodoviários |
| | N.º de acidentes de viação (<i>safety</i>), por tipo de acidente. | Sem Informação |
| | N.º de incidentes de segurança (<i>security</i>) | Sem Informação |
| Sustentabilidade | Emissões de gases com efeito de estufa (GEE) associado à prestação do serviço de transporte de passageiros. | Sem Informação |
| | Consumo anual de energia, por fonte de energia (gasóleo, GPL, gás natural, eletricidade e outros). | Sem Informação |



COMUNIDADE INTERMUNICIPAL
VISEU DÃO LAFÕES

**RELATÓRIO ANUAL RELATIVO AO SERVIÇO PÚBLICO DE TRANSPORTE DE
PASSAGEIROS - 2021
ARTIGO 7.º DO REGULAMENTO (CE) 1370/2007**

Anexo I

Listagem dos serviços públicos de transporte regular de passageiros em operação no território da CIM Viseu Dão Lafões

| Código Operador | Designação | Operador | Classificação |
|------------------------|--|---------------------------------------|----------------------|
| 1131 | Abogões- Mangualde | Empresa Berrelhas de Camionagem, Ldª. | Municipal |
| 1115 | Arieiro- Sobral | Empresa Berrelhas de Camionagem, Ldª. | Intermunicipal |
| 118 | Beijos - Viseu | Empresa Berrelhas de Camionagem, Ldª. | Intermunicipal |
| 1128 | Cabril- Sátão | Empresa Berrelhas de Camionagem, Ldª. | Intermunicipal |
| 1113 | Carregal- Viseu | Empresa Berrelhas de Camionagem, Ldª. | Intermunicipal |
| 1108 | Corvos- Viseu | Empresa Berrelhas de Camionagem, Ldª. | Municipal |
| 1126 | Darei- Mangualde | Empresa Berrelhas de Camionagem, Ldª. | Municipal |
| 1111 | Douro Calvo- Viseu | Empresa Berrelhas de Camionagem, Ldª. | Intermunicipal |
| 1137 | Fornos - Mangualde | Empresa Berrelhas de Camionagem, Ldª. | Interregional |
| 1141 | Guarda - Viseu | Empresa Berrelhas de Camionagem, Ldª. | Interregional |
| 1123 | Lamegal- Penalva (trancozelos lisei) | Empresa Berrelhas de Camionagem, Ldª. | Municipal |
| 1146 | Mangualde - Mangualde | Empresa Berrelhas de Camionagem, Ldª. | Municipal |
| 1124 | Mangualde - Vila Garcia | Empresa Berrelhas de Camionagem, Ldª. | Municipal |
| 1125 | Mangualde- Pinheiro X | Empresa Berrelhas de Camionagem, Ldª. | Municipal |
| 1119 | Mangualde- Rio de Moinhos | Empresa Berrelhas de Camionagem, Ldª. | Intermunicipal |
| 1105 | Mangualde- Viseu | Empresa Berrelhas de Camionagem, Ldª. | Intermunicipal |
| 1114 | Oliveira do Conde- Povoá Arnosa | Empresa Berrelhas de Camionagem, Ldª. | Municipal |
| 1121 | Penalva- Quinta da Ponte | Empresa Berrelhas de Camionagem, Ldª. | Municipal |
| 1120 | Penalva- Roriz | Empresa Berrelhas de Camionagem, Ldª. | Intermunicipal |
| 1101 | Penalva- Viseu (S. Cristóvão) | Empresa Berrelhas de Camionagem, Ldª. | Intermunicipal |
| 1102 | Penalva- Viseu(corga) | Empresa Berrelhas de Camionagem, Ldª. | Intermunicipal |
| 1116 | Sátão- Travancela | Empresa Berrelhas de Camionagem, Ldª. | Municipal |
| 998 | Sobral- Carregal | Empresa Berrelhas de Camionagem, Ldª. | Municipal |
| 1107 | Vila Corça- Viseu | Empresa Berrelhas de Camionagem, Ldª. | Municipal |
| 552 | Seia - Viseu | Marques | Interregional |
| 4601 | Vinhal - Viseu | Marques | Municipal |
| 5004 | Cabanas de Viriato - Canas de Senhorim | Marques | Intermunicipal |
| 5006 | Mangualde - Outeiro | Marques | Municipal |
| 5011 | Beijos - Nelas | Marques | Municipal |
| 5012 | Caldas da Felgueira - Nelas | Marques | Municipal |
| 5013 | Ferreirós do Dão - Passos de Silgueiros | Marques | Municipal |
| 5023 | Mangualde - Viseu (Por Póvoa de Sobrinhos) | Marques | Municipal |
| 5040 | Mangualde - Nelas | Marques | Municipal |
| 5041 | Mangualde - Vila Mendo de Tavares | Marques | Municipal |
| 5042 | Contenças de Baixo - Mangualde | Marques | Municipal |
| 5060 | Nelas (Estação) - Santar | Marques | Municipal |
| 5063 | Nelas - Viseu | Marques | Municipal |
| 5063 | Seia - Viseu | Marques | Intermunicipal |



COMUNIDADE INTERMUNICIPAL
VISEU DÃO LAFÕES

**RELATÓRIO ANUAL RELATIVO AO SERVIÇO PÚBLICO DE TRANSPORTE DE
PASSAGEIROS - 2021
ARTIGO 7.º DO REGULAMENTO (CE) 1370/2007**

Anexo I

Listagem dos serviços públicos de transporte regular de passageiros em operação no território da CIM Viseu Dão Lafões

| Código Operador | Designação | Operador | Classificação |
|------------------------|--|-----------------|----------------------|
| 5081 | Passos de Silgueiros - Pindelo de Silgueiros X | Marques | Municipal |
| 5081 | Vinhal - Viseu | Marques | Municipal |
| 5095 | Caldas da Felgueira - Santar | Marques | Municipal |
| 5542 | Mangualde - Viseu (Por Coimbrões) | Marques | Intermunicipal |
| PC_4 | Carregal do Sal - Sobral (de Papízios) | Marques | Municipal |
| 5307 | MUNA - TONDELA | RBL | Municipal |
| 5308 | TONDELA - PAÚL BELAZAIMA (VIA CARAMULO) | RBL | Municipal |
| 5309 | MUNA - TONDELA | RBL | Municipal |
| 5309 | TONDELA - FIAL (VIA POVOA ARCEDIAGO) | RBL | Municipal |
| 5309 | TONDELA - MOLELOS (ESC) | RBL | Municipal |
| 5310 | TONDELA - FERREIRÓS DO DÃO | RBL | Municipal |
| 5311 | TONDELA - POUSADAS | RBL | Municipal |
| 5312 | TONDELA - VÁRZEA DO HOMEM | RBL | Municipal |
| 5313 | TONDELA - VINHAL | RBL | Municipal |
| 5315 | TONDELA - CAPARROSA | RBL | Municipal |
| 5315 | TONDELA - S. JOÃO DO MONTE (VIA CARAMULO) | RBL | Municipal |
| 5316 | CAPARROSA - CAMPO BESTEIROS (ESC) | RBL | Municipal |
| 5317 | TONDELA - S. JOÃO DO MONTE (VIA CARAMULO) | RBL | Municipal |
| 5318 | TONDELA - MORTÁGUA | RBL | Municipal |
| 7219 | SANTA COMBA DÃO-TONDELA (VIA NAGOSELA) | RBL | Municipal |
| 7220 | SANTA COMBA DÃO - POVOA DOS MOSQUEIROS | RBL | Municipal |
| 7221 | NAGOSELA-SANTA COMBA DÃO | RBL | Municipal |
| 7222 | CHAMADOURO - TONDELA (VIA S. JOANINHO) | RBL | Intermunicipal |
| 7247 | SANTA COMBA DÃO - OLIVEIRA HOSPITAL | RBL | Municipal |
| 7250 | CARREGAL DO SAL- TÁBUA | RBL | Municipal |
| 7251 | CARREGAL DO SAL - MIDÕES | RBL | Municipal |
| 7253 | OVEIRO - SANTA COMBA DÃO (P/ CAGIDO) | RBL | Municipal |
| 7256 | TONDELA- CABANAS DE VIRIATO P/R230 | RBL | Intermunicipal |
| 7370 | CARAMULO - CARAMULO (CIRC. S.J. MONTE) | RBL | Intermunicipal |
| 7456 | COIMBRA - SANTA COMBA DÃO (P/ PENACOVA) | RBL | IR Outra CIM |
| 7527 | COIMBRA - VISEU | RBL | Municipal |
| 7582 | TONDELA - CAPARROSA P/ MUNA | RBL | Municipal |
| 2021 | Viseu - Castro Daire | TDI | Intermunicipal |
| 2050 | Castro Daire - S. Pedro Sul | TDI | Intermunicipal |
| 2052 | Figueiredo Alva (x) - Mões | TDI | Intermunicipal |
| 2060 | S. Pedro Sul - Sequeiros | TDI | Municipal |
| 2070 | Bispeira - Oliveira de Frades | TDI | Intermunicipal |
| 2080 | S.Pedro Sul - Oliveira Baixo | TDI | Municipal |



COMUNIDADE INTERMUNICIPAL
VISEU DÃO LAFÕES

**RELATÓRIO ANUAL RELATIVO AO SERVIÇO PÚBLICO DE TRANSPORTE DE
PASSAGEIROS - 2021
ARTIGO 7.º DO REGULAMENTO (CE) 1370/2007**

Anexo I

Listagem dos serviços públicos de transporte regular de passageiros em operação no território da CIM Viseu Dão Lafões

| Código Operador | Designação | Operador | Classificação |
|------------------------|-----------------------------------|-----------------|----------------------|
| 2083 | Vilar (Cruzst.º) - Vouzela | TDI | Municipal |
| 2090 | Calde (Paraduça) - Viseu | TDI | Municipal |
| 2091 | Calde - Viseu | TDI | Municipal |
| 2110 | Castro Daire - Gafanhão | TDI | Intermunicipal |
| 2120 | Manhouce - S. Pedro Sul | TDI | Municipal |
| 2130 | Santa Cruz Trapa - S. Pedro Sul | TDI | Municipal |
| 2140 | S. Pedro Sul - Viseu | TDI | Municipal |
| 2151 | Bertelhe - Viseu | TDI | Municipal |
| 2161 | Soutinho - Oliveira de Frades | TDI | Municipal |
| 2171 | Castro Daire - Moimenta (Cabrill) | TDI | Municipal |
| 2190 | Prendedor - S. Pedro Sul | TDI | Intermunicipal |
| 2191 | Carvalhais - S. Pedro Sul | TDI | Municipal |
| 2200 | Sanguinhedo Maçãs - Viseu | TDI | Municipal |
| 2210 | Figueiró - Viseu | TDI | Municipal |
| 2220 | Castro Daire - Gosende | TDI | Municipal |
| 2221 | Rossão - Mezio | TDI | Interregional |
| 2251 | Sacorelhe - Vouzela | TDI | Municipal |
| 2270 | Pendilhe - Castro Daire | TDI | Intermunicipal |
| 2280 | Monte Teso - Oliveira Frades | TDI | Intermunicipal |
| 2290 | Barreiro - Viseu | TDI | Intermunicipal |
| 2300 | Casais do Monte - Castro Daire | TDI | Municipal |
| 2301 | Água de Alte - Lamas | TDI | Municipal |
| 2303 | Alto do Barro - Carvalhais | TDI | Municipal |
| 2304 | Penso - Carvalhais | TDI | Municipal |
| 2310 | Rio de Mel - S. Pedro Sul | TDI | Municipal |
| 2320 | Bustelo - Castro Daire | TDI | Municipal |
| 2322 | Bustelo - Castro Daire (p/Cujó) | TDI | Municipal |
| 2323 | Bustelo - Castro Daire (p/Granja) | TDI | Municipal |
| 2330 | S. Pedro Sul - Vilarinho V. | TDI | Intermunicipal |
| 2340 | Adsamo - Vouzela | TDI | Intermunicipal |
| 2350 | Castro Daire - Coura | TDI | Municipal |
| 2361 | Castro Daire - Vale Abrigoso | TDI | Municipal |
| 2370 | Viseu - Ribeiradio | TDI | Municipal |
| 2371 | S. Pedro Sul - Viseu | TDI | Intermunicipal |
| 2372 | Viseu - Ribeiradio | TDI | Intermunicipal |
| 2390 | Fornelo - Oliveira de Frades | TDI | Municipal |
| 2420 | Pepim - Mões | TDI | Municipal |
| 2430 | Ermida - Castro Daire | TDI | Municipal |



COMUNIDADE INTERMUNICIPAL
VISEU DÃO LAFÕES

**RELATÓRIO ANUAL RELATIVO AO SERVIÇO PÚBLICO DE TRANSPORTE DE
PASSAGEIROS - 2021
ARTIGO 7.º DO REGULAMENTO (CE) 1370/2007**

Anexo I

Listagem dos serviços públicos de transporte regular de passageiros em operação no território da CIM Viseu Dão Lafões

| Código Operador | Designação | Operador | Classificação |
|------------------------|--|-----------------|----------------------|
| 2440 | Adenodeiro - Mões | TDI | Municipal |
| 2441 | Cela - Moita | TDI | Municipal |
| 2450 | S.Joãozinho - Castro Daire (p/Granja) | TDI | Municipal |
| 2460 | Varzelas - Vouzela | TDI | Municipal |
| 2461 | Tourelhe - Campia | TDI | Intermunicipal |
| 2470 | Albitelhe - Vouzela | TDI | Municipal |
| 2472 | Campia - Mogueirães | TDI | Municipal |
| 2480 | Pereiras - Campia | TDI | Intermunicipal |
| 2481 | Campia - Vouzela (p/Farves) | TDI | Municipal |
| 2481 | Meã - Vouzela | TDI | Municipal |
| 2491 | Oliveira de Frades - Benfeitas (x) | TDI | Intermunicipal |
| 2520 | Monteiras (Cruz.º) - Relva (Cruz.º) | TDI | Municipal |
| 2530 | Covelo Paiva - Granja (p/Mões) | TDI | Municipal |
| 3502 | Pendilhe-Vila Nova de Paiva | TDI | Municipal |
| 3503 | Forles - Vila Nova de Paiva | TDI | Interregional |
| 3504 | Forles - Vila Nova de Paiva | TDI | Interregional |
| 3925 | Sobreda - Eiriz (Cruz.º) | TDI | Municipal |
| 3926 | Eiriz (Cruz.º) - Parada Ester | TDI | Intermunicipal |
| 3930 | Vouzela - Vale Àgua | TDI | Intermunicipal |
| 4576,2902 | Vila Nova Paiva - Viseu | TDI | Intermunicipal |
| 4361, 2902 | Barreiros - Viseu | TDI | Municipal |
| 5937, 4576, 2902 | Vila Nova Paiva - Viseu | TDI | Intermunicipal |
| 1 | Caparrosa-Viseu | USAB | Intermunicipal |
| 2 | Fial-Viseu | USAB | Intermunicipal |
| 3 | Paranho-Viseu | USAB | Intermunicipal |
| 4 | Caparrosa-Viseu(p/Várzea) | USAB | Intermunicipal |
| 5 | Vila Longa-Sátão | USAB | Municipal |
| 6 | Torredeita-Viseu | USAB | Municipal |
| 7 | Sátão-Viseu (por Bassim) | USAB | Intermunicipal |
| 8 | Aguiar da Beira-Sátão | USAB | Municipal |
| 9 | Sátão-Viseu (por Figueiredo) | USAB | Intermunicipal |
| 10 | Queiriga-Viseu | USAB | Intermunicipal |
| 12 | Penedono-Viseu | USAB | Interregional |
| 14 | Novo horário | USAB | Municipal |
| 15 | Penedono-Viseu(p/Sernancelhe) | USAB | Municipal |
| 16 | Aguiar da Beira-Fornos de Algodres(Est.) | USAB | Municipal |
| 17 | Ponte do Abade-Viseu | USAB | Interregional |
| 18 | Aguiar da Beira-Fornos | USAB | Municipal |



COMUNIDADE INTERMUNICIPAL
VISEU DÃO LAFÕES

**RELATÓRIO ANUAL RELATIVO AO SERVIÇO PÚBLICO DE TRANSPORTE DE
PASSAGEIROS - 2021
ARTIGO 7.º DO REGULAMENTO (CE) 1370/2007**

Anexo I

Listagem dos serviços públicos de transporte regular de passageiros em operação no território da CIM Viseu Dão Lafões

| Código Operador | Designação | Operador | Classificação |
|------------------------|--------------------------------|-----------------|----------------------|
| 19 | Peroferreiro-Aguiar da Beira | USAB | Interregional |
| 20 | Aguiar da Beira-Urgueira | USAB | Municipal |
| 21 | Paranho-Viseu(via Magarelas) | USAB | Intermunicipal |
| 22 | Caparrosa-Viseu(via Magarelas) | USAB | Intermunicipal |
| 24 | Figueiró-Sarzedelo | USAB | Municipal |
| 25 | Viseu-Sátão (via Barraca) | USAB | Intermunicipal |
| 27 | Penedono-Viseu | USAB | Interregional |



COMUNIDADE INTERMUNICIPAL
VISEU DÃO LAFÕES

RELATÓRIO ANUAL RELATIVO AO SERVIÇO PÚBLICO DE TRANSPORTE DE PASSAGEIROS - 2021
ARTIGO 7.º DO REGULAMENTO (CE) 1370/2007

Anexo - Lugares não servidos

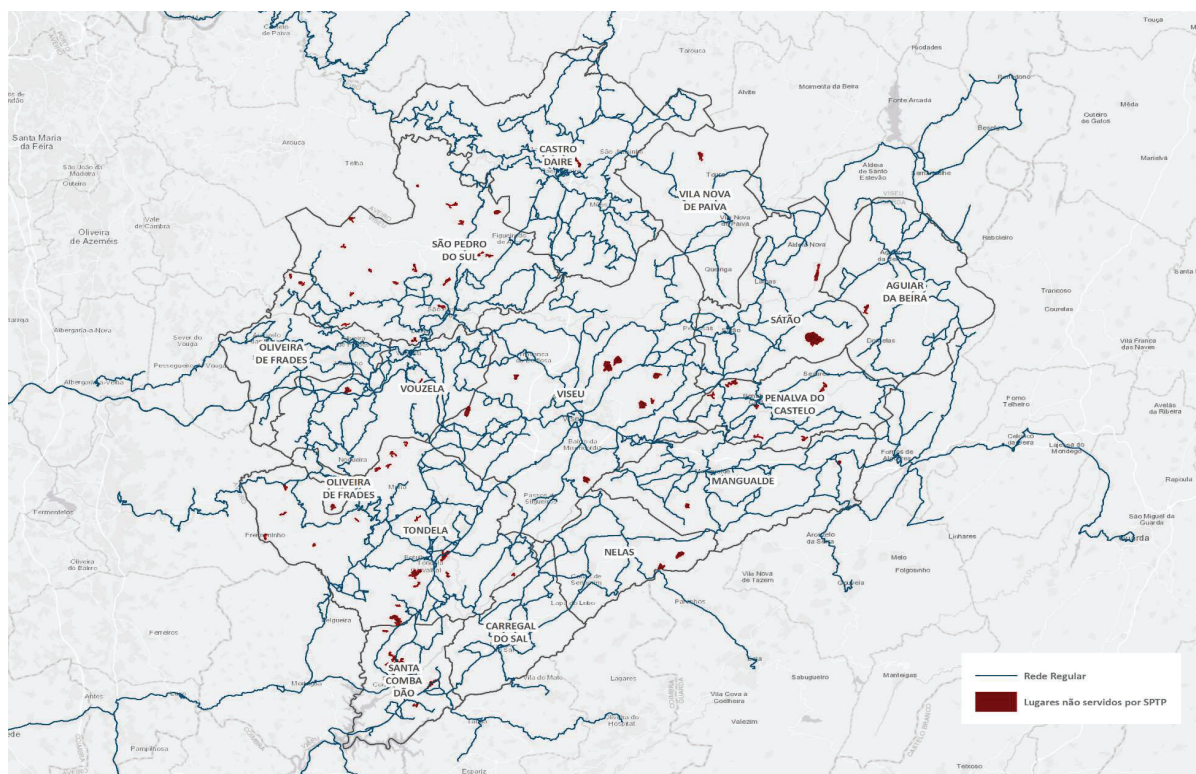

| Concelho | Lugar | Número de habitantes (CENSOS 2011) |
|--------------------|--------------------|------------------------------------|
| Aguar da Beira | Cavaca | 59 |
| Castro Daire | Baltar de Baixo | 51 |
| Castro Daire | Baltar de Cima | 48 |
| Mangualde | Alto da Torre | 54 |
| Mangualde | Póvoa de Espinho | 59 |
| Nelas | Póvoa de Luzianes | 99 |
| Nelas | São João do Monte | 76 |
| Oliveira de Frades | Cercal | 54 |
| Oliveira de Frades | Covelinho | 50 |
| Oliveira de Frades | Bezerreira | 88 |
| Penalva do Castelo | Amiais | 67 |
| Penalva do Castelo | Castelo de Penalva | 104 |
| Penalva do Castelo | Sandiães | 44 |
| Penalva do Castelo | Sangemil | 181 |
| Penalva do Castelo | Arvoredos | 42 |
| Penalva do Castelo | Lusinde | 89 |
| Penalva do Castelo | Lusindinho | 56 |
| Penalva do Castelo | Vila Garcia | 57 |
| Penalva do Castelo | Campina | 64 |
| Santa Comba Dão | Casal Vidona | 42 |
| Santa Comba Dão | Gestosa | 227 |
| Santa Comba Dão | Pregoiinho | 110 |
| Santa Comba Dão | Regato da Serra | 70 |
| Santa Comba Dão | Real | 51 |
| Santa Comba Dão | Guarita | 81 |
| Santa Comba Dão | Anta | 57 |
| Santa Comba Dão | Vale Vilão | 73 |



COMUNIDADE INTERMUNICIPAL
VISEU DÃO LAFÕES

RELATÓRIO ANUAL RELATIVO AO SERVIÇO PÚBLICO DE TRANSPORTE DE PASSAGEIROS - 2021
ARTIGO 7.º DO REGULAMENTO (CE) 1370/2007

Anexo - Lugares não servidos

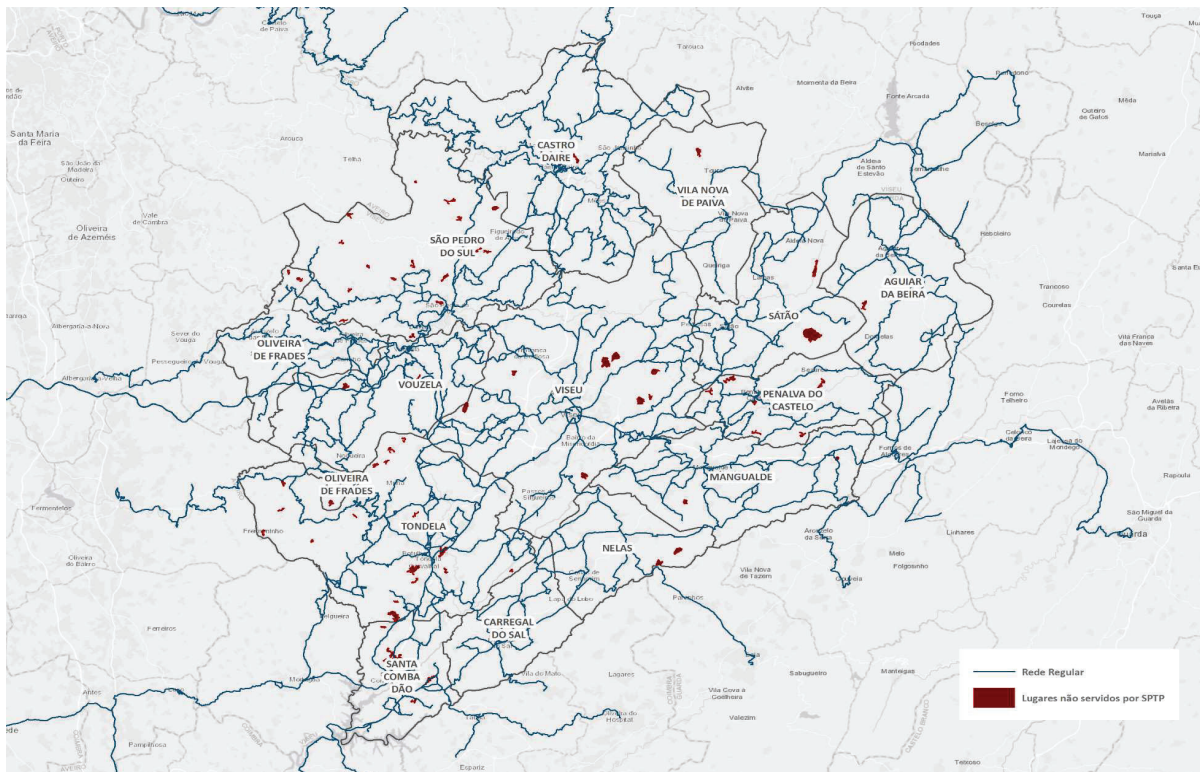

| Concelho | Lugar | Número de habitantes (CENSOS 2011) |
|------------------|-----------------------|------------------------------------|
| Sao Pedro do Sul | Candal | 54 |
| Sao Pedro do Sul | Pisão | 78 |
| Sao Pedro do Sul | Ribas | 50 |
| Sao Pedro do Sul | Santa | 46 |
| Sao Pedro do Sul | Covas do Monte | 50 |
| Sao Pedro do Sul | Ucha | 50 |
| Sao Pedro do Sul | Vilarinho | 70 |
| Sao Pedro do Sul | Landeira | 51 |
| Sao Pedro do Sul | Chousas | 46 |
| Sao Pedro do Sul | Massarocas | 102 |
| Sao Pedro do Sul | Ferreiros | 71 |
| Sao Pedro do Sul | Aldeia | 74 |
| Sao Pedro do Sul | Macieira | 71 |
| Sao Pedro do Sul | Pesos | 127 |
| Sao Pedro do Sul | Quintas Trás-da-Serra | 49 |
| Sao Pedro do Sul | Paradela | 62 |
| Satao | Carrasqueira | 41 |
| Satao | Carvalho | 53 |
| Tondela | Souto Bom | 57 |
| Tondela | Alvarim | 180 |
| Tondela | Póvoa da Sardinha | 46 |
| Tondela | Carvalhinho | 44 |
| Tondela | Caselho | 106 |
| Tondela | Penedo | 97 |
| Tondela | Freimoninho | 62 |
| Tondela | Malhapão de Cima | 41 |
| Tondela | Alambique | 47 |



COMUNIDADE INTERMUNICIPAL
VISEU DÃO LAFÕES

RELATÓRIO ANUAL RELATIVO AO SERVIÇO PÚBLICO DE TRANSPORTE DE PASSAGEIROS - 2021 ARTIGO 7.º DO REGULAMENTO (CE) 1370/2007

Anexo - Lugares não servidos

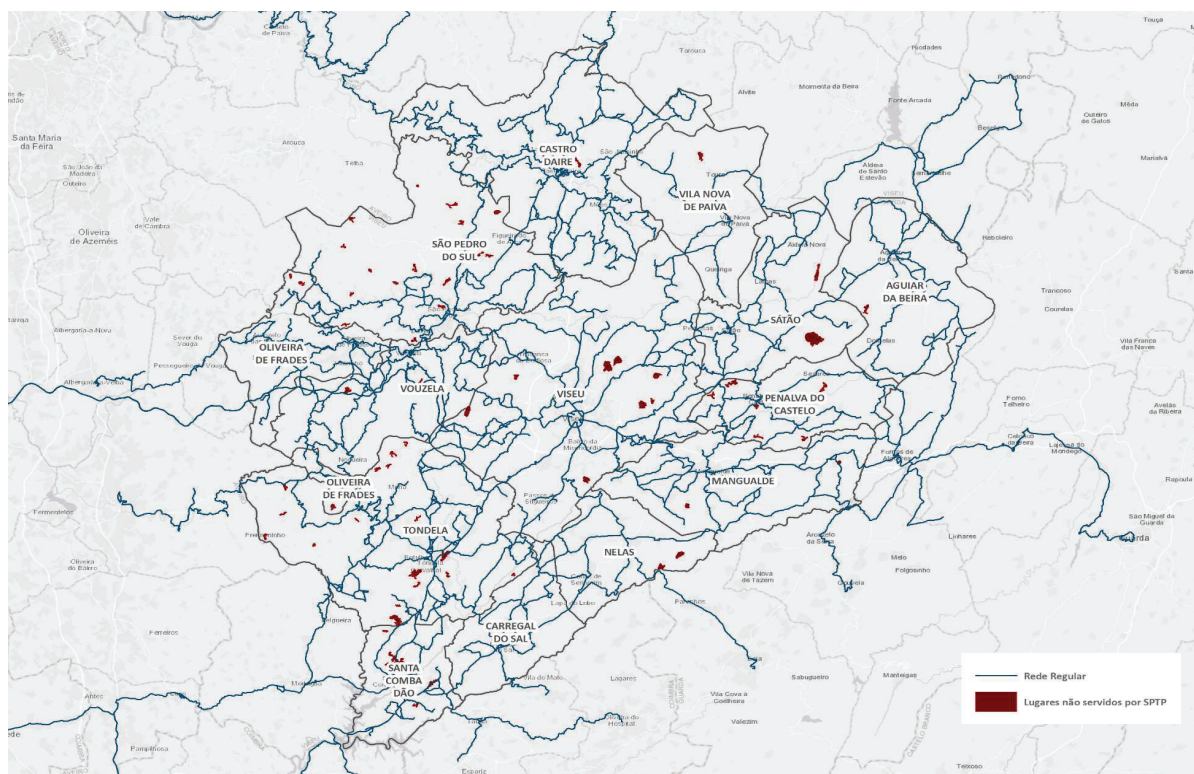

| Concelho | Lugar | Número de habitantes (CENSOS 2011) |
|--------------------|--------------------|------------------------------------|
| Tondela | Caselho de S João | 43 |
| Tondela | Souto | 55 |
| Tondela | Carvalho da Mulher | 71 |
| Tondela | Silvares | 57 |
| Tondela | Vila Nova de Tonda | 62 |
| Tondela | Ermida | 319 |
| Tondela | Lomba | 181 |
| Tondela | Freixeda | 48 |
| Vila Nova de Paiva | Adomingueiros | 49 |
| Viseu | Ermida | 55 |
| Viseu | Salgueiral | 41 |
| Viseu | Lobagueira | 45 |
| Viseu | Casal | 218 |
| Viseu | Póvoa | 83 |
| Viseu | Dornelas | 56 |
| Viseu | Sernada | 181 |
| Viseu | Póvoa de Moscoso | 114 |
| Vouzela | Levides | 83 |
| Vouzela | Covelo | 43 |